



2021

**LAPORAN TAHUNAN
PENGELOLAAN DAN
PELAYANAN
INFORMASI PUBLIK**

**Kementerian Desa, Pembangunan
Daerah Tertinggal dan Transmigrasi**





2021

**LAPORAN TAHUNAN
PENGELOLAAN DAN
PELAYANAN
INFORMASI PUBLIK**

**Kementerian Desa, Pembangunan
Daerah Tertinggal dan Transmigrasi**

ppid.kemendesa.go.id | eppidkemendesa@gmail.com | sipemandu.kemendesa.go.id

DAFTAR ISI

- 5 Keterbukaan Informasi Publik
- 6 Struktur Organisasi PPID Kemendesa PDTT
- 7 Maklumat Kementerian Desa PDTT : Maklumat Keterbukaan Informasi Publik
- 8 Maklumat Kementerian Desa PDTT : Maklumat Pelayanan
- 9 Visi dan misi
- 10 Tanggung Jawab Tugas dan Wewenang
- 11 Tata Cara Permintaan Informasi
- 11 Waktu Pelayanan informasi
- 11 Biaya Tarif Layanan
- 12 Rekapitulasi Pelayanan Informasi Publik Tahun 2021 10 Rekapitulasi Permintaan Informasi Publik Tahun 2021
- 13-16 Implementasi Pengelolaan Dan Pelayanan Informasi
- 17-18 Penyempurnaan Sistem Informasi PPID
- 19-20 Anugerah Keterbukaan Informasi Publik

DAFTAR GAMBAR

- 13 Gambar 1. Penganugerahan Keterbukaan Informasi Publik yang di selenggarakan oleh RIP secara virtual
- 14 Gambar 2. Kegiatan Peningkatan SDM melalui Sharing Informasi dengan Person Incharge (PIC) Sipemandu Desa UKE I
- 14 Gambar 3. Kegiatan Peningkatan SDM melalui Sharing Informasi dengan Person Incharge (PIC) Sipemandu Desa UKE I
- 14 Gambar 4. Kegiatan Peningkatan SDM melalui Sharing Informasi dengan Person Incharge (PIC) Sipemandu Desa UKE I
- 15 Gambar 5. Penguatan Fungsi PPID dengan UKE I yang dilakukan secara Online
- 15 Gambar 6. Penguatan Fungsi PPID dengan UKE I yang dilakukan secara Online
- 16 Gambar 7. Sidang Penyelesaian Sengketa informasi secara daring dengan Komisi Informasi Pusat
- 16 Gambar 8. Sidang Penyelesaian Sengketa informasi secara daring dengan Komisi Informasi Pusat
- 16 Gambar 9. Sidang Penyelesaian Sengketa informasi secara daring dengan Komisi Informasi Pusat
- 17 Gambar 10. Pengisian buku tamu secara digital melalui Scan QR Code
- 17 Gambar 11. Pengisian Formulir Registrasi permintaan Informasi secara digital melalui Scan QR Code
- 17 Gambar 12. Pengisian Survei Kepuasan Masyarakat secara digital melalui Scan QR Code
- 18 Gambar 13. Layanan Informasi melalui website <https://sipemandu.kemendesa.go.id/>
- 18 Gambar 14. Layanan Informasi melalui website <https://ppid.kemendesa.go.id/>
- 19 Gambar 15. Piagam Penghargaan Anugerah Keterbukaan Informasi Publik 2019
- 20 Gambar 16. Piagam Penghargaan Anugerah Keterbukaan Informasi Publik 2020
- 20 Gambar 17. Piagam Penghargaan Anugerah Keterbukaan Informasi Publik 2021

DAFTAR GRAFIK

- 12 Grafik 1. Permohonan Informasi Publik dari bulan Januari – Desember Tahun 2021
- 12 Grafik 2. Rekap Pelayanan Informasi Publik pada PPID Kementerian Desa PDTT Tahun 2021

KETERBUKAAN INFORMASI PUBLIK

Informasi merupakan bagian yang tidak terpisahkan dari hak asasi manusia. Informasi publik merupakan realisasi dari wujud bentuk negara yang menganut sistem negara yang demokrasi (*democratic state*). Melalui keterbukaan informasi publik menjadi wadah atau jaminan publik atas akses terhadap informasi publik, dalam mengoptimalkan prinsip tata kelola pemerintahan yang baik (*good governance*) melalui transparansi, partisipasi dan akuntabilitas. Melalui Badan Publik sebagai sarana pelaksana memiliki kewajiban untuk memberikan akses informasi seluas-luasnya kepada masyarakat.

Dalam pemenuhan hak masyarakat untuk memperoleh informasi, pemerintah sebagai Badan Publik juga terus melakukan inovasi di era keterbukaan informasi publik dan pemanfaatan teknologi secara masif, dengan menyediakan berbagai saluran informasi. Hal ini sejalan dengan keberlakuan Undang-Undang Nomor 14 Tahun 2008 tentang Keterbukaan Informasi Publik (UU KIP), menjadi titik tolak terhadap aspek legalitas. Sebagai upaya masyarakat dalam memilih sumber dan memperoleh informasi secara resmi, lengkap, faktual dan dapat dipercaya.

Undang-Undang Nomor 14 Tahun 2008 merupakan bagian representasi dari Amanat UU 1945 Pasal 28 F menyebutkan: *Setiap orang berhak untuk berkomunikasi dan memperoleh informasi untuk mengembangkan pribadi dan lingkungan sosialnya, serta berhak untuk mencari, memperoleh, memiliki, menyimpan, mengolah, dan menyampaikan informasi dengan menggunakan segala jenis saluran yang tersedia.*

Badan Publik sebagai penyelenggara Pejabat Pengelola Informasi dan Dokumentasi disingkat PPID memiliki tanggung jawab terhadap pengelolaan informasi, termasuk Kementerian Desa Pembangunan Daerah Tertinggal dan Transmigrasi yang memiliki banyak informasi dan dokumen di setiap unit kerja. Menurut UU KIP Badan Publik wajib menyediakan, memberikan dan/atau menerbitkan informasi publik yang berada dibawah kewenangannya kepada pemohon informasi publik, selain informasi yang dikecualikan.

Sebagai bentuk komitmen Kementerian Desa Pembangunan Daerah Tertinggal dan Transmigrasi dalam mengimplementasikan amanat Undang-Undang dalam hal keterbukaan informasi publik maka Menteri Desa telah menunjuk Pejabat Pengelola Informasi dan Dokumentasi (PPID). Selanjutnya ditetapkan dalam Peraturan Menteri Desa, Pembangunan Daerah Tertinggal dan Transmigrasi Nomor 6 Tahun 2018 tentang Pelayanan Informasi Publik dan Pengaduan Masyarakat di lingkungan Kementerian Desa, Pembangunan Daerah Tertinggal, dan Transmigrasi. Untuk memudahkan dalam penyampaian informasi yang diminta oleh masyarakat, PPID Utama dibantu dengan PPID Pembantu atau Unit Pelaksana Teknis sebagaimana tercantum pada bagan struktur organisasi berikut.

STRUKTUR ORGANISASI

KEMENTERIAN DESA PEMBANGUNAN DAERAH TERTINGGAL DAN TRANSMIGRASI REPUBLIK INDONESIA

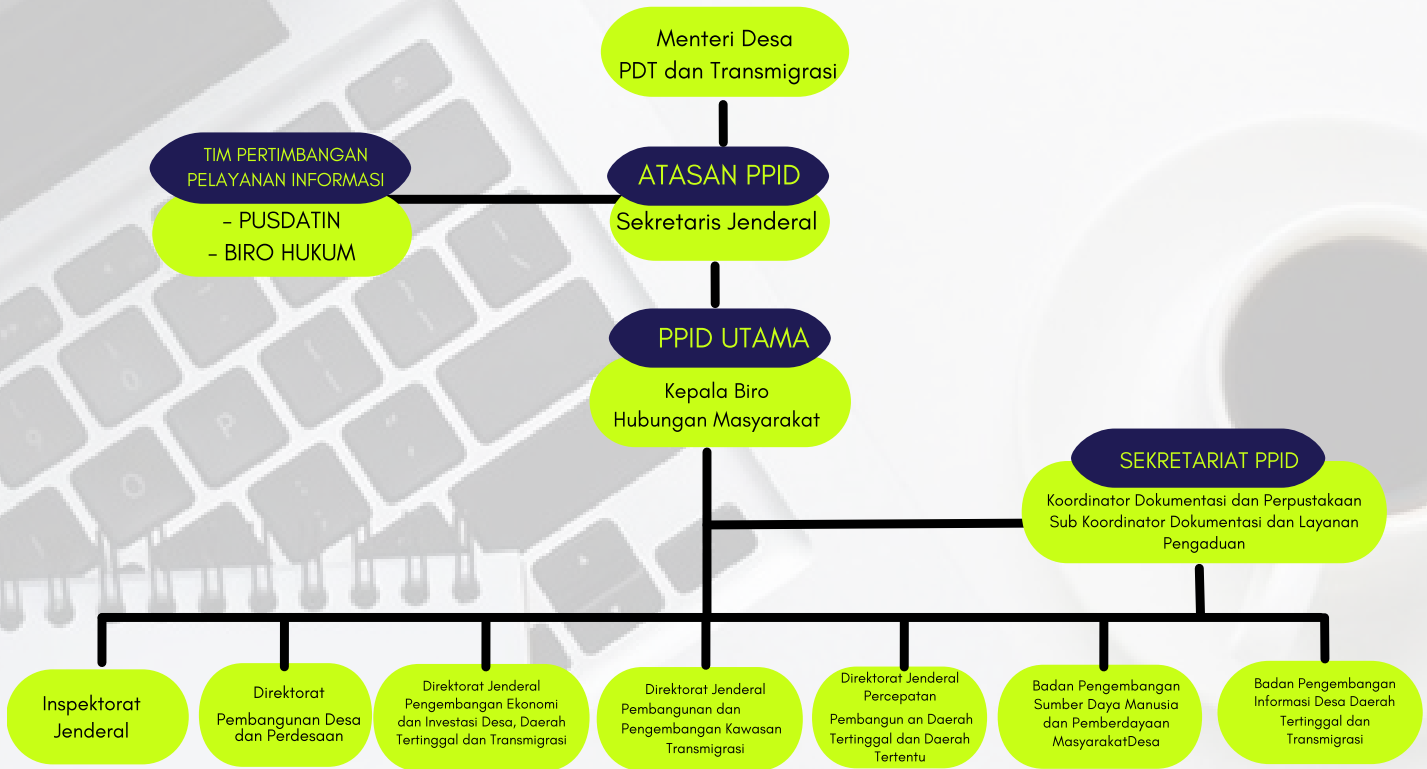

Sesuai struktur organisasi, lebih lanjut dijelaskan mengenai jabatan sebagaimana dimaksud dalam Peraturan Menteri Desa No.6 Tahun 2018, adalah sebagai berikut :

1. Atasan PPID Kementerian Desa, PDT dan Transmigrasi dijabat oleh Sekretaris Jenderal;
2. PPID Utama Kementerian Desa, PDT dan Transmigrasi dijabat oleh Kepala Biro Hubungan Masyarakat;
3. PPID Unit Satuan Kerja dijabat oleh pejabat yang ditunjuk Pimpinan Tinggi Madya; dan
4. PPID Unit Pelaksana Teknis dijabat oleh pejabat yang ditunjuk pemimpin unit pelaksana teknis sesuai kewenangan masing-masing;
5. Tim Pertimbangan Pelayanan Informasi dijabat oleh Eselon II.

Dalam melaksanakan tugas sebagaimana dimaksud dalam pasal 6, PPID dibantu oleh pejabat fungsional dan/atau petugas pelayanan informasi dan dokumentasi yang diangkat dan/atau ditunjuk oleh Menteri.



MAKLUMAT KETERBUKAAN INFORMASI

- ✓ Mewujudkan Keterbukaan Informasi Publik yang Bijak dan Bertanggung Jawab
- ✓ Memberikan Pelayanan Informasi yang Benar, Tepat Waktu dan Bisa Dipertanggungjawabkan
- ✓ Menyiapkan Petugas Informasi yang Profesional dan Berkompeten
- ✓ Melaksanakan Pengawasan, Evaluasi dan Perbaikan Kinerja secara Berkelanjutan



MAKLUMAT PELAYANAN

" Dengan ini kami menyatakan menyelenggarakan seluruh pelayanan sesuai dengan standar pelayanan yang telah ditetapkan dan apabila tidak menepati, kami siap menerima koreksi, masukan dan saran"

Sekretaris Jenderal Kementerian Desa,
PDTT
ttd
Taufik Madjid, S.Sos., M.Si



VISI

Terwujudnya layanan informasi publik yang Akuntabel, Profesional, Integritas dan Kebersamaan untuk meningkatkan peran serta aktif masyarakat dalam penyelenggaraan desa, pembangunan daerah tertinggal dan transmigrasi yang transparan

MISI

1. Menjamin akses informasi publik sesuai Undang-Undang No.14 tahun 2008 tentang Keterbukaan Informasi Publik;
2. Meningkatkan kualitas layanan informasi publik;
3. Meningkatkan profesionalisme SDM layanan informasi publik;
4. Meningkatkan sarana-prasarana dalam rangka efisiensi dan efektivitas layanan informasi publik;
5. Meningkatkan pengelolaan informasi dan dokumentasi secara baik, efisien, mudah diakses dan bersifat desentralisasi.

TANGGUNG JAWAB, TUGAS DAN WEWENANG PPID Kementerian Desa, PDPT

(Permendes No.6 Tahun 2018
; pasal 8,9, 10)



Tanggung Jawab

PPID Kementerian Desa PDT dan Transmigrasi bertanggung jawab mengoordinasikan penyimpanan, pendokumentasian, penyediaan layanan dan pengamanan dokumentasi dan informasi sesuai dengan ketentuan peraturan perundang-undangan

Tugas

PPID bertugas mengoordinasikan pengumpulan seluruh Informasi Publik secara fisik dari setiap unit/satuan kerja di lingkungan Kementerian Desa, Pembangunan Daerah Tertinggal, dan Transmigrasi yang meliputi:

1. Informasi yang wajib disediakan dan diumumkan secara berkala;
2. Informasi yang wajib diumumkan secara sertamerta;
3. Informasi yang wajib tersedia setiap saat;
4. Informasi terbuka lainnya yang diminta pemohon informasi publik; dan
5. Pelayanan informasi yang dilaksanakan sesuai dengan ketentuan peraturan perundang-undangan.

Wewenang

Dalam melaksanakan tugas dan tanggung jawabnya, PPID berwenang :

1. Mengoordinasikan setiap unit satuan kerja dan/atau unit pelaksana teknis di Kementerian Desa, Pembangunan Daerah Tertinggal, dan Transmigrasi dalam melaksanakan pelayanan Informasi Publik;
2. Memberikan pelayanan Informasi Publik, baik yang dapat diakses publik maupun tidak berdasarkan pengujian tentang konsekuensi;
3. Menolak permohonan Informasi Publik secara tertulis apabila Informasi Publik yang dimohon termasuk informasi yang dikecualikan/rahasia dengan disertai alasan serta pemberitahuan tentang hak dan tata cara bagi pemohon untuk mengajukan keberatan atas penolakan tersebut; dan
4. Menugaskan pejabat fungsional dan/atau petugas informasi di bawah wewenang dan koordinasinya untuk membuat, memelihara, dan/atau memutakhirkan Daftar Informasi Publik secara berkala paling sedikit 1 (satu) kali dalam sebulan dalam hal Badan Publik memiliki pejabat fungsional dan/atau petugas informasi.

TATA CARA PERMOHONAN INFORMASI

Langkah
1

Permohonan informasi publik mengajukan permintaan informasi publik kepada Kementerian Desa, PDTT melalui PPID baik secara langsung maupun tidak langsung (Surat, e-mail, telepon).

Langkah
2

Pemohon harus mengisi form yang disediakan oleh petugas PPID dan melengkapi persyaratan (FC KTP/Identitas lain) serta identitas LSM jika pemohon dari LSM.

Langkah
3

- Petugas PPID menerima permohonan dan memberikan bukti penerimaan di tanggal permohonan.
- 10 + 7 hari kerja petugas PPID Kemendesa PDTT menanggapi permohonan.

Langkah
4

Pemohon menerima informasi yang diberikan oleh pihak PPID Kementerian Desa PDTT dan merasa puas atas informasi tersebut.

BIAYA TARIF LAYANAN

Layanan informasi publik di lingkungan Kementerian Desa, Pembangunan Daerah Tertinggal, dan Transmigrasi tidak dipungut biaya, kecuali untuk informasi yang telah ditentukan biayanya sesuai dengan peraturan Penerimaan Negara Bukan Pajak. Untuk biaya penggandaan atau perekaman yang timbul dari permohonan informasi publik ditanggung oleh Pemohon Informasi Publik.



WAKTU PELAYANAN INFORMASI



REKAPITULASI PELAYANAN INFORMASI



Grafik 1. Rekap Pelayanan Informasi Publik pada PPID Kementerian Desa PDTT Tahun 2021



Diagram 2. Rekap Pelayanan Informasi Publik pada PPID Kementerian Desa PDTT Tahun 2021

Pada tahun 2021 Kementerian Desa Pembangunan Daerah Tertinggal dan Transmigrasi menerima sebanyak 427 permintaan informasi dari berbagai kanal-kanal dengan rincian Call center menerima sebanyak 3 permintaan informasi, SMS Center sebanyak 7 permintaan informasi, Email tidak ada permintaan informasi, surat sebanyak 26 permintaan informasi, website sebanyak 67 permintaan informasi, Facebook sebanyak 22 permintaan informasi, WhatsApp sebanyak 280 permintaan informasi, Twitter sebanyak 1 permintaan informasi, Lapor! sebanyak 17 dan Kunjungan langsung sebanyak 4 permintaan informasi, sebagaimana yang telah disusun dalam bentuk grafik di atas.

Dalam mewujudkan pengelolaan Pemerintahan yang baik, salah satu pondasinya adalah melalui pemenuhan hak masyarakat untuk memperoleh informasi. sebagai Badan Publik wajib memberikan akses informasi seluas-luasnya kepada masyarakat, agar memudahkan masyarakat PPID Kemendesa PDTT menginisiasi perolehan informasi dapat dilakukan melalui berbagai platform, melalui surat ke alamat Jln. TMP Kalibata No.17 Jakarta Selatan, melalui email eppidkemendesa@kemendesa.go.id, Call center 1500040, melalui kunjungan langsung, SMS Center di nomor 0812889940, WhatsApp di nomor 08778899040, website sipemandu.kemendesa.go.id, dan melalui twitter di @kemendespdtt dan Facebook di @kemendesa.1, LAPOR! Dari Kantor Staf Presiden (KSP).

Dari 427 permintaan informasi yang diterima Kementerian Desa, Pembangunan Daerah Tertinggal dan Transmigrasi, terdapat 347 permintaan informasi yang ditindaklanjuti dan adapun 80 permintaan informasi yang ditolak dikarenakan permintaan informasi tersebut bukan merupakan ranah/wewenang dari Kementerian Desa, Pembangunan Daerah Tertinggal dan Transmigrasi.

IMPLEMENTASI PENGELOLAAN DAN PELAYANAN INFORMASI



Gambar 1. Penganugerahan Keterbukaan Informasi Publik yang diselenggarakan oleh KIP secara virtual

Kementerian Desa Pembangunan Daerah Tertinggal dan Transmigrasi telah mencanangkan sasaran umum kebijakan dengan merumuskan langkah dan strategi mendukung rencana Aksi global Pembangunan berkelanjutan guna mengakhiri kemiskinan, mengurangi kesenjangan dan melindungi lingkungan di desa mulai dari penetapan subjek, objek, serta target yang akan dicapai sesuai kewenangan desa. Namun demikian, Kementerian Desa sebagai Badan Publik mempunyai kewajiban kepada publik, untuk menyampaikan pertanggungjawaban dari program dan kebijakan yang dijalankan tersebut. Karena itu, peran PPID sebagai garda terdepan dalam menyampaikan informasi publik sangat penting.

Inovasi berkelanjutan dibutuhkan untuk menunjang pelayanan informasi secara prima kepada pemohon dan pengguna informasi publik, baik yang terdiri dari perorangan atau badan hukum, kelompok masyarakat, instansi pemerintah maupun masyarakat umum. Hal inilah yang membuat Badan Publik di Kementerian Desa, Pembangunan Daerah Tertinggal dan Transmigrasi menyiapkan agenda kegiatan meningkatkan kinerja PPID. Pada Tahun 2021 Kementerian Desa, Pembangunan Daerah Tertinggal dan Transmigrasi memiliki inovasi pelayanan berdasarkan penyesuaian kondisi pandemi covid-19, saat ini pelayanan permintaan informasi secara tatap muka dapat dilakukan secara digital, adapun permintaan informasi secara tatap muka telah berbasis digital, baik pengisian Formulir PPID, daftar hadir dan survei pelayanan dilakukan melalui scan barcode.

Penerapan dan pemberlakuan ini efektif mengurangi aktivitas penggunaan fasilitas umum yang berpotensi pada penyebaran wabah Covid-19. Namun tidak mengurangi kualitas dan tetap dapat melakukan sinergi dalam pengelolaan layanan informasi publik Kementerian Desa sesuai standar layanan informasi publik sebagaimana diatur dalam Peraturan Komisi Informasi Nomor 1 Tahun 2010 tentang Standar Layanan Informasi Publik (Perki Nomor 1 Tahun 2010). Penguatan SDM di Kementerian Desa, Pembangunan Daerah Tertinggal dan Transmigrasi dilakukan melalui berbagai kegiatan sebagai berikut :

1. Peningkatan SDM melalui Sharing Informasi dengan Person Incharge (PIC) Sipemandu Desa UKE I



Gambar 2. Kegiatan Peningkatan SDM melalui Sharing Informasi dengan Person Incharge (PIC) Sipemandu Desa UKE I

Sharing informasi dengan PIC UKE 1 sebagai bagian dari Peningkatan Kapasitas SDM Pelayan Publik diselenggarakan pada 31 Maret 2021, Dengan mengundang person incharge Unit Kerja Eselon 1, sebagai Pelaksana PPID Pembantu.

Kegiatan ini menjadi salah satu pilar penting untuk keberlangsungan seluruh stakeholder dalam menjalankan perannya sebagai pelayan publik dalam memberikan informasi secara cepat, tepat, dan mampu melakukan sinergi secara berkesinambungan. Baik PPID Utama dan PPID Pembantu dapat memahami terhadap tugas dan fungsi PPID di Lingkungan Kementerian Desa, Pembangunan Daerah Tertinggal dan Transmigrasi.



Gambar 3. Kegiatan Peningkatan SDM melalui Sharing Informasi dengan Person Incharge (PIC) Sipemandu Desa UKE I



Gambar 4. Kegiatan Peningkatan SDM melalui Sharing Informasi dengan Person Incharge (PIC) Sipemandu Desa UKE I

2. Penguatan Fungsi PPID : Keterbukaan Informasi Publik di Era Covid-19

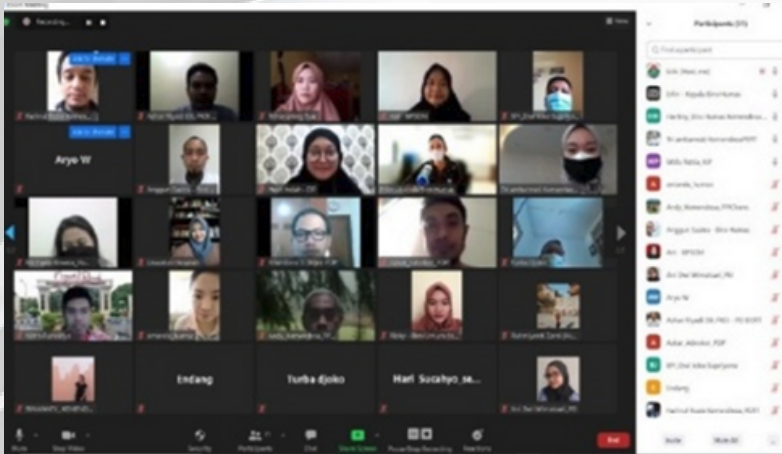

Gambar 5. Kegiatan Peningkatan SDM melalui Sharing Informasi dengan Person Incharge (PIC) Sipemandu Desa UKE I

Di tengah kondisi darurat kesehatan akibat penyebaran Corona Virus Disease 2019, berdampak pada perubahan kegiatan aktivitas pelayanan dan pengelolaan Informasi yang beralih lebih dilakukan secara virtual.

Hal ini tidak mempengaruhi sinergisitas berkelanjutan antara PPID utama dengan PPID Pembantu di lingkup Kementerian Desa PDT dan Transmigrasi dalam melakukan penguatan pelayanan informasi.

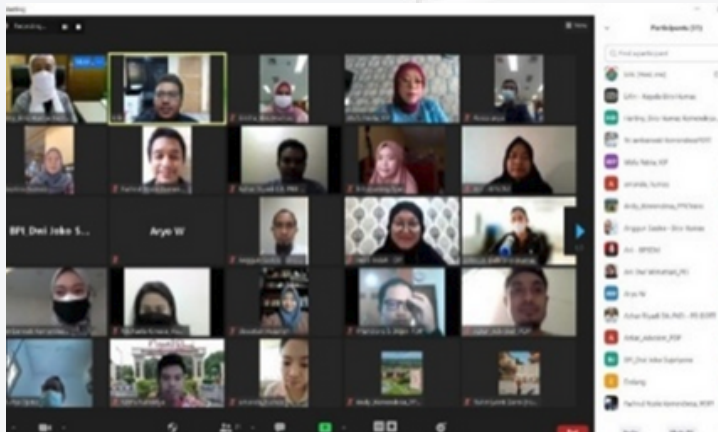

Gambar 6. Kegiatan Peningkatan SDM melalui Sharing Informasi dengan Person Incharge (PIC) Sipemandu Desa UKE I

Melalui penyelenggaraan penguatan fungsi PPID melalui zoom meeting pada hari Kamis tanggal 9 Juli 2021 merupakan bagian dari kegiatan peningkatan kapasitas SDM Pelayanan Publik, dengan mengundang Komisioner dari Komisi Informasi Pusat untuk mengetahui lebih dalam peran penting PPID pada suatu Kementerian, dan terkait persiapan Monitoring dan Evaluasi Keterbukaan Informasi Publik Tahun 2021 dari Komisi Informasi Pusat.

3. Sidang Penyelesaian Sengketa informasi antara Team Operasi Penyelamatan Asset Negara Republik Indonesia (Topan RI) terhadap Kementerian Desa PDTT

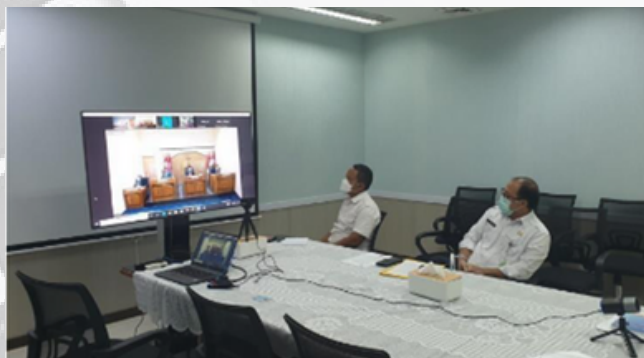

Gambar 7. Sidang Penyelesaian Sengketa informasi secara daring dengan Komisi Informasi Pusat



Gambar 8. Sidang Penyelesaian Sengketa informasi secara daring dengan Komisi Informasi Pusat



Gambar 9. Sidang Penyelesaian Sengketa informasi secara daring dengan Komisi Informasi Pusat

Dengan berbagai capaian dan inovasi yang telah dilakukan Kementerian Desa PDT dan Transmigrasi dalam pelaksanaan pelayanan permintaan Informasi Publik pada tahun 2021, tidak selalu berjalan dengan mulus.

Salah satu kendala yang pernah dihadapi adalah adanya sengketa Informasi dari LSM Team Operasi Penyelamatan Asset Negara Republik Indonesia (TOPAN RI). Hal tersebut dikarenakan adanya kesalahan persepsi dari pihak LSM dalam hal print berkas yang dibebankan oleh biaya pribadi dan adanya berkas yang dianggap belum lengkap.

Dalam hal ini sebelum terjadi sengketa informasi Kementerian Desa PDT dan Transmigrasi telah memenuhi kewajiban permohonan informasi dengan memberikan akses dan layanan informasi. Untuk keberatan beban penggandaan dibiayai secara pribadi, hal ini dijelaskan pada Peraturan Komisi Informasi Nomor 1 Tahun 2010 bahwa *“Pemohon informasi publik yang meminta salinan informasi publik, wajib membayar atau mengganti biaya salinan informasi publik jika dibutuhkan”*. Dari keputusan sidang, majelis sidang memberikan kesimpulan agar dan disepakati bersama biaya penggandaan dilakukan oleh pemohon dan dilakukan mediasi. Selanjutnya Kementerian Desa PDTT telah menindaklanjuti melalui mediasi dan dinyatakan selesai.

PENYEMPURNAAN SISTEM INFORMASI PPID

Kementerian Desa Pembangunan Daerah Tertinggal dan Transmigrasi melakukan inovasi terhadap permintaan informasi publik, diantaranya jika pada tahun sebelumnya masyarakat masih mengisi daftar tamu melalui buku secara tertulis (Manual), saat ini PPID Kemendes PDTT telah menyediakan layanan tersebut secara digital yaitu melalui *Scan QR Code*.



Gambar 10. Pengisian buku tamu secara digital melalui *Scan QR Code*

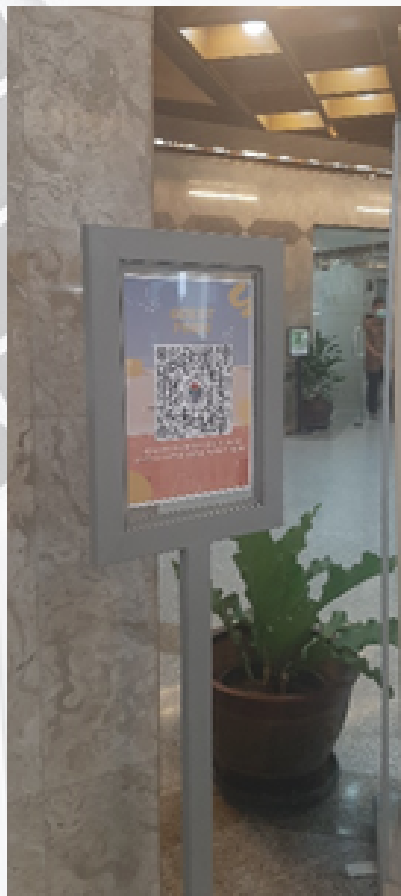

Gambar 11. Pengisian Formulir Registrasi permintaan Informasi secara digital melalui *Scan QR Code*



Gambar 12. Pengisian Survei Kepuasan Masyarakat secara digital melalui *Scan QR Code*

Selanjutnya pemohon akan masuk pada menu tampilan pengisian form sesuai dengan kebutuhan. Begitupun pada Formulir Registrasi PPID dan Survei Kepuasan masyarakat telah beralih ke digitalisasi. Untuk proses menjawab permintaan informasi, PPID Kemendes PDTT dilakukan secara langsung, jika sifatnya konsultasi informasi umum maka PPID utama akan menjawab secara langsung dan jika permohonan informasi bersifat teknis akan dilakukan pendampingan bersama UKE 1 sebagai PPID Pembantu. dengan tetap berpedoman pada Undang-Undang standar pelayanan publik yang berlaku.

PENYEMPURNAAN SISTEM INFORMASI PPID



Gambar 13. Layanan informasi melalui website <https://sipemandu.kemendesa.go.id/>

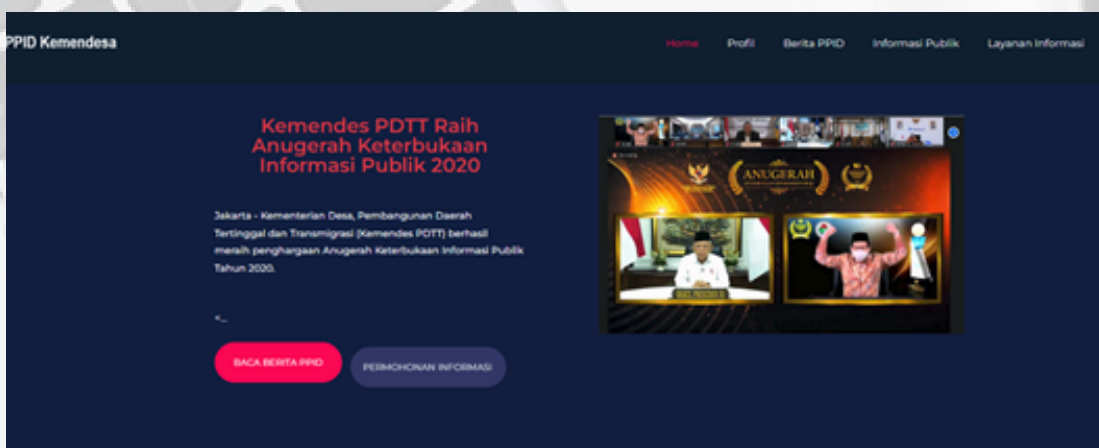

Gambar 14. Layanan informasi melalui website <https://ppid.kemendes.go.id/>

Tahun 2021 masih memasuki masa pandemi yang mengakibatkan perubahan kehidupan masyarakat di seluruh sektor, tidak terkecuali pemerintahan maka PPID Kemendesa mengutamakan permintaan informasi secara digital dengan menyediakan berbagai platform permintaan informasi diantaranya website yang dapat diakses melalui url <https://ppid.kemendes.go.id>, website SIPEMANDU DESA melalui url <https://sipemandu.kemendes.go.id>, dan melalui email eppid@kemendes.go.id.

Pada website <https://ppid.kemendes.go.id>, Kementerian Desa PD TT menyajikan informasi publik yang lebih rinci melalui pengkategorian sesuai kebutuhan berdasarkan UU 14 Tahun 2008 tentang Keterbukaan informasi publik yang dapat diakses diantaranya informasi berkala, informasi serta merta, informasi tersedia setiap saat, dan daftar informasi publik.

ANUGERAH KETERBUKAAN INFORMASI PUBLIK



Gambar 15. Piagam Penghargaan Anugerah Keterbukaan Informasi Publik 2019

Pada 21 November 2019 Komisi Informasi Pusat menyelenggarakan Anugerah Keterbukaan Informasi Publik tahun 2019 melalui 3 klaster pengkategorian, diantaranya informatif, menuju informatif, dan cukup informatif, merupakan penghargaan tertinggi bagi pelayanan publik.

Dalam kesempatan kali ini Kementerian Desa Pembangunan Daerah Tertinggal dan Transmigrasi memperoleh penghargaan kategori yang sebelumnya predikat “Cukup Informatif” dan tahun ini mendapatkan predikat “INFORMATIF”.

yang mana hal ini membuktikan Kementerian mampu melakukan perubahan dari pemeringkatan tahun sebelumnya. Hal ini merupakan salah satu bentuk komitmen Kementerian dalam terus melakukan perbaikan diinternal serta adanya sinergi dengan eksternal. untuk yang bersifat internal antara lain melakukan pemanfaatan penggunaan teknologi informasi yang memudahkan permintaan informasi dan adanya integrasi sehingga permintaan informasi hanya berpusat di PPID.



Gambar 16. Piagam Penghargaan Anugerah Keterbukaan Informasi Publik 2020

Pada 25 November 2020 Kementerian Desa, Pembangunan Daerah Tertinggal dan transmigrasi berhasil meraih penghargaan Anugerah Keterbukaan informasi Publik Tahun 2020, dengan mempertahankan predikat “INFORMATIF” dengan nilai “93,83” kategori “Kementerian/lembaga”. Penghargaan di tahun ini menjadi istimewa karena peringkat Kemendes PDTT melesat naik hingga ke urutan empat dari urutan sebelas pada tahun sebelumnya. Makna penghargaan di tahun ini, Kemendes PDTT dapat memberikan pelayanan publik lebih secara prima dengan tersedianya informasi yang lebih beragam dan menyesuaikan kondisi saat ini, dengan tetap berlandaskan Undang-Undang No 14 Tahun 2008.



Gambar 17. Piagam Penghargaan Anugerah Keterbukaan Informasi Publik 2021

Pada 14 Oktober 2021, Kementerian Desa, Pembangunan Daerah Tertinggal dan Transmigrasi berhasil mempertahankan Predikat “INFORMATIF” dengan nilai “97,40” kategori “Kementerian / Lembaga” pada Keterbukaan Informasi Publik Tahun 2021, pencapaian tersebut dikarenakan dukungan dari seluruh unit kerja dan masyarakat dalam memberikan kontribusi yang begitu besar. Hal tersebut akan menjadi pemacu bagi PPID Kemendes PDTT untuk dapat mewujudkan *Service Excellent* baik dari segi SDM maupun segi SDA dalam memberikan pelayanan publik sesuai Amanat Undang-Undang No 14 Tahun 2008.



Demikian laporan tahunan ini disusun sebagai bahan evaluasi layanan informasi publik PPID Kementerian Desa PDT dan Transmigrasi dan Perangkat PPID Kementerian Desa PDT dan Transmigrasi.

**Pejabat Pengelola Informasi dan Dokumentasi
Kementerian Desa,
PDT dan Transmigrasi**

TTD

Erlin Chaerlinatun M







Sekretariat PPID Utama

Gedung Utama
Jl. TMP Kalibata No.17
Jakarta Selatan 12750, DKI Jakarta, Indonesia

Layanan Informasi Publik



0877 8899 0040



eppidkemendesa@kemendesa.go.id



<https://ppid.kemendesa.go.id/>



<https://sipemandu.kemendesa.go.id/>



1500040



0812 8899 00 40



Layanan Informasi secara langsung



kemendespdtt



kemendespdtt

LAPORAN PERMINTAAN INFORMASI TAHUN 2021

No	Deskripsi	Tanggal Masuk	Tanggal Selesai	Rentan Waktu penjawaban	Kanal	Status (Selesai/Ditolak)	Alasan Bila ditolak
1	Masalah daerah tertinggal. Untuk kepentingan tunjangan khusus Guru mohon untuk dilakukan regulasi pengguna informasi: Dinas Pendidikan pemuda dan olah raga kab. Fakfak	19/01/2022	19/01/2022	0 Hari Kerja	Kunjungan Langsung (PPID)	Selesai	Silahkan cek secara berkala ke https://sipemandu.kemendesa.go.id/cek atau tunggu informasi selanjutnya dari kami. Salam dari kami, Kemendesa. sudah di respon di hari yang sama 29 09 2021Tiket Anda sudah dinyatakan selesai dan ditutup. Jika hubungi Kami kembali jika Anda masih mempunyai info atau aduan lain. Salam dari kami, Kemendesa.
2	data dan saran terkait penyusunan SOTK DPMPD beririsan dengan program yang ada di Kementerian Desa. DPMPD Kabupaten Kediri Jawa timur.sotk dpmpd akan dilakukan perbaikan, mohon adanya saran	19/01/2022	19/01/2022	0 Hari Kerja	Kunjungan Langsung (PPID)	Selesai	Silahkan cek secara berkala ke https://sipemandu.kemendesa.go.id/cek atau tunggu informasi selanjutnya dari kami. Salam dari kami, Kemendesa. Kunjungan langsung ke PPID, dan sudah dijawab/ditindaklanjuti di hari yang sama.Tiket Anda sudah dinyatakan selesai dan ditutup. Jika hubungi Kami kembali jika Anda masih mempunyai info atau aduan lain. Salam dari kami, Kemendesa.
3	pertanyaan saudara terkait pembiayaan kegiatan BIMTEK APDESI dengan tema pencegahan stunting di desa oleh kabupaten di provinsi Sumatera utara bahwa pembiayaan kegiatan BIMTEK dapat dilaksanakan jika menggunakan Alokasi Dana Desa (ADD) karena termasuk peningkatan Kapasitas SDM pemerintah desa. dan kami takut ketika pemda menggunakan jasa kami akan adanya temuan jika penggunaanya tidak semestinya. mohon arahnya	19/01/2022	19/01/2021	0 Hari Kerja	Kunjungan Langsung (PPID)	Selesai	konsultasi sudah dijawab melalui email eppid@kemendesa.go.id . per 4 Oktober 2021 ke alamat email fjauhari696@gmail.com . Silahkan cek secara berkala ke https://sipemandu.kemendesa.go.id/cek atau tunggu informasi selanjutnya dari kami. Salam dari kami, Kemendesa. Tiket Anda sudah dinyatakan selesai dan ditutup. Jika hubungi Kami kembali jika Anda masih mempunyai info atau aduan lain. Salam dari kami, Kemendesa.

4	kunjungan langsung permohonan informasi pengelolaan dana desa untuk SDGS Desa	19/01/2022	19/01/2022	0 Hari Kerja	Kunjungan Langsung (PPID)	Selesai	Silahkan cek secara berkala ke https://sipemandu.kemendesa.go.id/cek atau tunggu informasi selanjutnya dari kami. Salam dari kami, Kemendesa. Tiket Anda sudah dinyatakan selesai dan ditutup. Jika hubungi Kami kembali jika Anda masih mempunyai info atau aduan lain. Salam dari kami, Kemendesa.
5	Mau tanya info SK Pengangkatan sampai hari ini blm ada infonya	31/12/2021	31/12/2021	0 Hari Kerja	Whats App	Selesai	Silahkan cek secara berkala ke https://sipemandu.kemendesa.go.id/cek atau tunggu informasi selanjutnya dari kami. Salam dari kami, Kemendesa. Hi Sobat Desa mengenai Pendamping Lokal Desa silahkan bapak/ibu untuk melakukan pengecekan di http://rekrutmenpld.kemendesa.go.id dikarenakan semua informasi akan di informasikan pada website berikut. Jika pengumuman SK yang sodara maksud belum ada menandakan bahwa hal tersebut belum di upload atau belum ada untuk hasilnya. Terima kasih Tiket Anda sudah dinyatakan selesai dan ditutup. Jika hubungi Kami kembali jika Anda masih mempunyai info atau aduan lain. Salam dari kami, Kemendesa.
6	terkait perpres nomr 104 2021 dan edaran dirjen pdp nomor 96/PRI.00/XII/2021 kami masi bingung terkait rujukan kemiskinan yg akan dipakai utk calon penerima BLT DDS. di satu sisi jika diwajibkan 40% DDS maka tdk ada lagi yg akan kami gunakan utk membangun desa Mhn penjelasan	28/12/2021	28/12/2021	0 Hari Kerja	Whats App	Selesai	Silahkan cek secara berkala ke https://sipemandu.kemendesa.go.id/cek atau tunggu informasi selanjutnya dari kami. Salam dari kami, Kemendesa. (2021-12-28 08:19:00) Tiket Anda sudah dinyatakan selesai dan ditutup. Jika hubungi Kami kembali jika Anda masih mempunyai info atau aduan lain. Salam dari kami, Kemendesa. Hi Sobat Desa mengenai Pepres yang mewajibkan 40% DDS di gunakan untuk Alokasi BLT DD adalah sebagai perwujudan kecintaan pemerintah kepada masyarakat terutama untruk warga desa. Namun mengenai Hal ini tentunya akan ada Permenedes dan PMK turunan yang nantinya akan di bahas dan akan di informasikan kepada Pihak Desa agar dapat menemukan jalan terbaik untuk proses alokasi dana Desa. Terima Kasih

7	Ijin bertanya Bapak/ibu Apakah anggaran BLT bisa diberikan pada Janda miskin yang sudah tidak memiliki tanggungan???	28/12/2021	28/12/2021	0 Hari Kerja	Whats App	Selesai	<p>Silahkan cek secara berkala ke https://sipemandu.kemendesa.go.id/cek atau tunggu informasi selanjutnya dari kami. Salam dari kami, Kemendesa. Tiket Anda sudah dinyatakan selesai dan ditutup. Jika hubungi Kami kembali jika Anda masih mempunyai info atau aduan lain. Salam dari kami, Kemendesa. Hi Sobat Desa Sesuai dengan permendes No 13 Tahun 2020 Sesuai dengan Prioritas Penggunaan Dana Desa pada Point Mewujudkan Desa tanpa kemiskinan melalui Bantuan Langsung Tunai Dana Desa. Bantuan Langsung Tunai Desa merupakan diberikan kepada KK miskin yang memenuhi 3 kriteria yaitu</p> <ol style="list-style-type: none"> 1. Kehilangan mata pencaharian, 2. belum terdata (exclusion error) pada PKH dan BPNT (padahal sudah memenuhi kriteria bantuan tersebut). 3. mempunyai anggota keluarga yang rentang sakit menahun/kronis. kriteria tersebut sesuai dengan Peraturan Menteri Desa No.13/2021. bantuan diberikan sebesar 300.000/per Keluarga Penerima Manfaat (KPM) berlaku sejak Januari 2021. pemerintah desa melakukan validasi data KPM untuk kepentingan pengurangan karena sudah tidak berhak menerima, maupun penambahan karena ditemukan keluarga yang memenuhi syarat tetapi belum menerima jaring pengaman sosial (JPS). kami himbau untuk berkomunikasi dengan tim relawan desa jika memenuhi 3 kriteria BLTDD
8	Selamat sore, Mohon ijin pak mau bertanya terkait sertifikat badan hukum, apakah Kelompok Ternak bisa didaftarkan badan hukum lewat program Kemendes yang kemarin diluncurkan? Kebetulan saya selaku ketua Kelompok ternak .•Terimakasih salam dari Desa Bologarang Kecamatan Penawangan Kab. Grobogan ^{ra} .•	22/12/2021	22/12/2021	0 Hari Kerja	Whats App	Selesai	<p>Silahkan cek secara berkala ke https://sipemandu.kemendesa.go.id/cek atau tunggu informasi selanjutnya dari kami. Salam dari kami, Kemendesa. Hi Sobat Desa mengenai sertifikat program kementerian Desa hanya dapat di peroleh jika Usaha atau ternak tersebut merupakan Bumdes. Terima Kasih Tiket Anda sudah dinyatakan selesai dan ditutup. Jika hubungi Kami kembali jika Anda masih mempunyai info atau aduan lain. Salam dari kami, Kemendesa.</p>

9	Apa saja tugas pendamping lokal desa? bagaimana mengetahui data petugas di setiap desa? apakah pendamping lokal desa bertanggung jawab ke Dinas Pemberdayaan Masyarakat Desa di Kabupaten masing- masing?	21/12/2021	21/12/2021	0 Hari Kerja	Whats App	Selesai	<p>Silahkan cek secara berkala ke https://sipemandu.kemendesa.go.id/cek atau tunggu informasi selanjutnya dari kami. Salam dari kami, Kemendesa. Tiket Anda sudah dinyatakan selesai dan ditutup. Jika hubungi Kami kembali jika Anda masih mempunyai info atau aduan lain. Salam dari kami, Kemendesa. Hi Sobat Desa sesuai dengan Permendesa PDPTT Nomor 19 Tahun 2020 untuk tugas PLD adalah : a. meningkatkan kapasitas, efektivitas, dan akuntabilitas Pemerintahan Desa dalam Pendataan Desa, perencanaan, pelaksanaan, dan pengawasan Pembangunan Desa yang difokuskan pada upaya pencapaian SDGs Desa; b. meningkatkan prakarsa, kesadaran, dan partisipasi masyarakat Desa dalam Pembangunan Partisipatif untuk mendukung pencapaian SDGs Desa; c. meningkatkan daya guna aset dan potensi sumber daya ekonomi Desa melalui BUM Desa dan/atau BUM Desa Bersama bagi kesejahteraan dan keadilan untuk mendukung pencapaian SDGs Desa; dan d. meningkatkan sinergitas program dan kegiatan Desa, kerja sama antar Desa untuk mendukung pencapaian SDGs Desa.</p>
---	---	------------	------------	--------------	-----------	---------	---

10	Apakah saya tdk masuk daftar blt	21/12/2021	21/12/2021	0 Hari Kerja	Whats App	Selesai	<p>Silahkan cek secara berkala ke https://sipemandu.kemendes.go.id/cek atau tunggu informasi selanjutnya dari kami. Salam dari kami, Kemendes. Tiket Anda sudah dinyatakan selesai dan ditutup. Jika hubungi Kami kembali jika Anda masih mempunyai info atau aduan lain. Salam dari kami, Kemendes. Hi Sobat Desa Sesuai dengan permendes No 13 Tahun 2020 Sesuai dengan Prioritas Penggunaan Dana Desa pada Point Mewujudkan Desa tanpa kemiskinan melalui Bantuan Langsung Tunai Dana Desa. Bantuan Langsung Tunai Desa merupakan diberikan kepada KK miskin yang memenuhi 3 kriteria yaitu</p> <ol style="list-style-type: none"> 1. Kehilangan mata pencaharian, 2. belum terdata (exclusion error) pada PKH dan BPNT (padahal sudah memenuhi kriteria bantuan tersebut). 3. mempunyai anggota keluarga yang rentang sakit menahun/kronis. kriteria tersebut sesuai dengan Peraturan Menteri Desa No.13/2021. bantuan diberikan sebesar 300.000/per Keluarga Penerima Manfaat (KPM) berlaku sejak Januari 2021. pemerintah desa melakukan validasi data KPM untuk kepentingan pengurangan karena sudah tidak berhak menerima, maupun penambahan karena ditemukan keluarga yang memenuhi syarat tetapi belum menerima jaring pengaman sosial (JPS). kami himbau untuk berkomunikasi dengan tim relawan desa jika memenuhi 3 kriterti BLTDD
11	Salam Izin menanyakan perihal pengumuman PLD 2021.	21/12/2021	21/12/2021	0 Hari Kerja	Whats App	Selesai	<p>Silahkan cek secara berkala ke https://sipemandu.kemendes.go.id/cek atau tunggu informasi selanjutnya dari kami. Salam dari kami, Kemendes. Hi Sobat Desa mengenai informasi hasil Pendamping Lokal Desa silahkan bapak/ibu untuk melakukan pengecekan di http://rekrutmenpld.kemendes.go.id/ Terima Kasih. Tiket Anda sudah dinyatakan selesai dan ditutup. Jika hubungi Kami kembali jika Anda masih mempunyai info atau aduan lain. Salam dari kami, Kemendes.</p>

12	<p>saya minta informasi tenta Pendamping lokal Desa tahun 2021. Karena PLD ini kami sangat dibutuhkan karena pemerintah Desa melayani masyarakat TDK sesuai aturan yang berlaku. Maka itu kemarin saya atas NAMA PALINUS YIKWA .ADA IKUT TES PLD. HASIL LOLOS ADMINISTRASI.TAPI SELANJUTNYA INFORMASI BLM DGR MAKA. PA TOLONG KASIH INFO DETAIL TTG PLD TAHUN INI.</p>	20/12/2021	20/12/2021	0 Hari Kerja	Whats App	Selesai	<p>Tiket Anda sudah dinyatakan selesai dan ditutup. Jika hubungi Kami kembali jika Anda masih mempunyai info atau aduan lain. Salam dari kami, Kemendesa. Silahkan cek secara berkala ke https://sipemandu.kemendesa.go.id/cek atau tunggu informasi selanjutnya dari kami. Salam dari kami, Kemendesa. Hi Sobat Desa mengenai hasil tes tertulis Pendamping Lokal Desa silahkan Sodara untuk melakukan pengecekan secara berkala di http://rekrutmenpld.kemendesa.go.id atau sodara dapat konfirmasi langsung ke PT yang sebelumnya menyelenggarakan Tes tertulis. Terima Kasih</p>
----	--	------------	------------	--------------	-----------	---------	--

13	<p>Syalom selamat sian Bapak kepala Bidang Pemberdayaan Daerah Tertinggal dan Transmigrasi RI ,saya dari Propinsi Papua Kabupaten Intan Jaya Distrik Agisiga Kampung Unabundoga, sayalah satu Mahasiswa yg gagur slma Tahun 2018 wsampai 2021 mau hampir masuk 2022, hanya pekerjaan saya ke kebung bikin kebung kerumah Pekerjaan saya dlm kehidupan saya sehari' . □. □~Maka saya Memohon kepada Bapak tolong lihat Mendorong PLD yang saya tes baru Tgggl 6 sampai Tggla 16 Ikut wawancara semua sy SDH ikuti sesuai Jadwal Nasional ,maka harapan saya bapak lah Yg Sumberjawabawan mengenai PLD ini,Hinga saya bisa membangun Daerah saya terutama kampung Unabundoga, Distrik Agisiga Kabupaten Intan Jaya, Terimakasih kasih Bapak sekali lagi saya mohon upayakan lolos kan PLD ini,Tuhan Bersama Pelayanan pekerjaan Bapak Slanjutnya. □. □</p>	17/12/2021	17/12/2021	0 Hari Kerja	Whats App	Selesai	<p>Silahkan cek secara berkala ke https://sipemandu.kemendesa.go.id/cek atau tunggu informasi selanjutnya dari kami. Salam dari kami, Kemendesa. (2021-12-17 07:00:36) Hi Sobat Desa mengenai Pendamping Lokal Desa silahkan bapak/ibu untuk melakukan pengecekan di http://rekrutmenpld.kemendesa.go.id/ namun untuk pendaftaran PLD saat ini sudah di tutup. Terima kasih. Tiket Anda sudah dinyatakan selesai dan ditutup. Jika hubungi Kami kembali jika Anda masih mempunyai info atau aduan lain. Salam dari kami, Kemendesa.</p>
14	<p>Syalom slmt siang mhon ijin mau tanya bgm bisa mendapatkan program d kementerian desa teringgal untk di bwa k daerah kami mksih</p>	17/12/2021	17/12/2021	0 Hari Kerja	Whats App	Selesai	<p>Silahkan cek secara berkala ke https://sipemandu.kemendesa.go.id/cek atau tunggu informasi selanjutnya dari kami. Salam dari kami, Kemendesa. Hi Sobat Desa mengenai program di Daeerah sodara silahkan untuk konfirmasi langsung ke Desa atau ke PPID Daerah . Terima kasih. Tiket Anda sudah dinyatakan selesai dan ditutup. Jika hubungi Kami kembali jika Anda masih mempunyai info atau aduan lain. Salam dari kami, Kemendesa.</p>

15	Permohonan saya dari untuk Tes Pendamping Lokal Desa (PLD). yang baru" ini kami ikut Tes kawan Keluar Daftar nama nama Yang Lolos ya Terimakasih .•	17/12/2021	17/12/2021	0 Hari Kerja	Whats App	Selesai	Silahkan cek secara berkala ke https://sipemandu.kemendesa.go.id/cek atau tunggu informasi selanjutnya dari kami. Salam dari kami, Kemendesa. Hi Sobat Desa mengenai hasil tes tertulis Pendamping Lokal Desa silahkan Sodara untuk melakukan pengecekan secara berkala di http://rekrutmenpld.kemendesa.go.id atau sodara dapat konfirmasi langsung ke PT yang sebelumnya menyelenggarakan Tes tertulis. Terima Kasih. Tiket Anda sudah dinyatakan selesai dan ditutup. Jika hubungi Kami kembali jika Anda masih mempunyai info atau aduan lain. Salam dari kami, Kemendesa.
16	Mohon infonya saya lagi mencari pekerjaan	15/12/2021	15/12/2021	0 Hari Kerja	Whats App	Selesai	Silahkan cek secara berkala ke https://sipemandu.kemendesa.go.id/cek atau tunggu informasi selanjutnya dari kami. Salam dari kami, Kemendesa. (2021-12-15 02:03:41) Hi Sobat Desa mengenai Pendamping Lokal Desa silahkan Sodara untuk melakukan pengecekan di http://rekrutmenpld.kemendesa.go.id Namun untuk saat ini pendaftaran sudah di tutup Terima Kasih. Tiket Anda sudah dinyatakan selesai dan ditutup. Jika hubungi Kami kembali jika Anda masih mempunyai info atau aduan lain. Salam dari kami, Kemendesa.
17	Mohon maaf..mau minta kejelasan...untuk yang lolos tes tulis, untuk undangan tes wawancara belum ada, untuk daerah jawa timur	10/12/2021	10/12/2021	0 Hari Kerja	Whats App	Selesai	Silahkan cek secara berkala ke https://sipemandu.kemendesa.go.id/cek atau tunggu informasi selanjutnya dari kami. Salam dari kami, Kemendesa. Hi Sobat Desa mengenai hasil tes tertulis Pendamping Lokal Desa silahkan Sodara untuk melakukan pengecekan secara berkala di http://rekrutmenpld.kemendesa.go.id atau sodara dapat konfirmasi langsung ke PT yang sebelumnya menyelenggarakan Tes tertulis. Terima Kasih. Tiket Anda sudah dinyatakan selesai dan ditutup. Jika hubungi Kami kembali jika Anda masih mempunyai info atau aduan lain. Salam dari kami, Kemendesa.

18	*mohon bertanya pak/ibu, undangan untuk mengikuti tes tulis PLD nnty di kirim lewat apa yah Whatsapp atau Email Dan apakah nmr telfn yg salah ketik pas pendafrtran bisa di rubah??	10/12/2021	10/12/2021	0 Hari Kerja	Whats App	Selesai	Silahkan cek secara berkala ke https://sipemandu.kemendesa.go.id/cek atau tunggu informasi selanjutnya dari kami. Salam dari kami, Kemendesa. Hi Sobat Desa mengenai hasil tes tertulis Pendamping Lokal Desa silahkan Sodara untuk melakukan pengecekan secara berkala di http://rekrutmenpld.kemendesa.go.id atau sodara dapat konfirmasi langsung ke PT yang sebelumnya menyelenggarakan Tes tertulis. Terima Kasih Tiket Anda sudah dinyatakan selesai dan ditutup. Jika hubungi Kami kembali jika Anda masih mempunyai info atau aduan lain. Salam dari kami, Kemendesa.
----	--	------------	------------	--------------	-----------	---------	---

19	Perihal permintaan informasi daftar nama penerima BLTDD didesa saya.	10/12/2021	10/12/2021	0 Hari Kerja	Whats App	Selesai	<p>Silahkan cek secara berkala ke https://sipemandu.kemendesa.go.id/cek atau tunggu informasi selanjutnya dari kami. Salam dari kami, Kemendesa. Tiket Anda sudah dinyatakan selesai dan ditutup. Jika hubungi Kami kembali jika Anda masih mempunyai info atau aduan lain. Salam dari kami, Kemendesa.Hi Sobat Desa mengenai Data Penerima BLT DD silahkan sodara untuk langsung konfirmasi ke Pihak Desa. Karena Sesuai dengan Sesuai dengan permendes No 13 Tahun 2020 Sesuai dengan Prioritas Penggunaan Dana Desa pada Point Mewujudkan Desa tanpa kemiskinan melalui Bantuan Langsung Tunai Dana Desa. Bantuan Langsung Tunai Desa merupakan diberikan kepada KK miskin yang memenuhi 3 kriteria yaitu 1.Kehilangan mata pencaharian, 2. belum terdata (exclusion error) pada PKH dan BPNT (padahal sudah memenuhi kriteria bantuan tersebut). 3. mempunyai anggota keluarga yang rentang sakit menahun/kronis. kriteria tersebut sesuai dengan Peraturan Menteri Desa No.13/2021. bantuan diberikan sebesar 300.000/per Keluarga Penerima Manfaat (KPM) berlaku sejak Januari 2021. pemerintah desa melakukan validasi data KPM untuk kepentingan pengurangan karena sudah tidak berhak menerima, maupun penambahan karena ditemukan keluarga yang memenuhi syarat tetapi belum menerima jaring pengaman sosial (JPS). kami himbau untuk berkomunikasi dengan tim relawan desa jika memenuhi 3 kriteria BLTDD</p>
----	--	------------	------------	--------------	-----------	---------	--

20	<p>Mohon keterbukaan informasi terkait hasil tes tertulis (daring) seleksi PLD yang tidak diumumkan secara terbuka oleh pihak penyelenggara Universitas Lambung Mangkurat Banjarmasin (ULM). Berita yang beredar katanya hanya yang dinyatakan lulus yang dihubungi pihak penyelenggara via SMS / email peserta. Seharusnya dan idealnya adalah hasil ujian diumumkan secara terbuka kepada semua peserta baik yang dinyatakan lulus maupun peserta tidak lulus ujian tertulis sehingga informasi yang diterima oleh semua peserta jelas dan transparan.</p>	13/12/2021	13/12/2021	0 Hari Kerja	Web	Selesai	<p>Hi Sobat Desa mengenai hasil tes tertulis Pendamping Lokal Desa silahkan Sodara untuk melakukan pengecekan secara berkala di http://rekrutmenpld.kemendesago.id atau sodara dapat konfirmasi langsung ke PT yang sebelumnya menyelenggarakan Tes tertulis. Mengenai hasil yang tidak sesuai silahkan koordinasi langsung dengan pihak perguruan tinggi dikarenakan untuk proses hasil seleksi tertulis di serahkan ke perguruan tinggi. Terima KasihTiket Anda sudah dinyatakan selesai dan ditutup. Jika hubungi Kami kembali jika Anda masih mempunyai info atau aduan lain. Salam dari kami, Kemendesa.</p>
21	<p>Selamat sore pak maaf terganggu. Pak sy mau minta info hasil ujian tes PLD saya dr kecamatan Ulunoyo Kabupaten Nias Selatan propinsi sumatera utara. Saya minta tolong link pengmumannya pak kapan terakses. □.□.□</p>	10/12/2021	10/12/2021	0 Hari Kerja	Whats App	Selesai	<p>Silahkan cek secara berkala ke https://sipemandu.kemendesago.id/cek atau tunggu informasi selanjutnya dari kami. Salam dari kami, Kemendesa. Hi Sobat Desa mengenai hasil tes tertulis Pendamping Lokal Desa silahkan Sodara untuk melakukan pengecekan secara berkala di http://rekrutmenpld.kemendesago.id atau sodara dapat konfirmasi langsung ke PT yang sebelumnya menyelenggarakan Tes tertulis. Terima Kasih. Tiket Anda sudah dinyatakan selesai dan ditutup. Jika hubungi Kami kembali jika Anda masih mempunyai info atau aduan lain. Salam dari kami, Kemendesa.</p>

22	MAT mlm nama sudah lolos tapi; nama penggunaan tidak tau dan kata sandi lupa bagaiman mau ujian tulis	10/12/2021	10/12/2021	0 Hari Kerja	Whats App	Selesai	Silahkan cek secara berkala ke https://sipemandu.kemendesa.go.id/cek atau tunggu informasi selanjutnya dari kami. Salam dari kami, Kemendesa.Hi Sobat Desa mengenai email atau kata sandi yang tidak sesuai mohon maaf kami belum dapat membantu dikarenakan untuk sandi dan email hanya bisa di ketahui oleh pendaftar saja. Terima Kasih (2021-12-10 05:30:18) Tiket Anda sudah dinyatakan selesai dan ditutup. Jika hubungi Kami kembali jika Anda masih mempunyai info atau aduan lain. Salam dari kami, Kemendesa.
23	Saya kemarin sempat kirim berkas PLD tetapi nama tdk lolos administrasi, dan semntra kepala kampung/desa setempat maunya PLD anak domisili desa tersebut, mohon untuk di pertimbangkan...□.□Dan semntra PLD yg ada di Kabupaten Jayawijaya sangat kurang sehingga setiap kegiatan di desa/kampung selalu di ambil alih oleh pendamping distrik PDKalau bisa PLD yang baru usul berkas kemarin di loloskan semua berdasarkan KTP dan Surat Domisili yang kita kirimkan...□.□.□.□	10/12/2021	10/12/2021	0 Hari Kerja	Whats App	Selesai	Silahkan cek secara berkala ke https://sipemandu.kemendesa.go.id/cek atau tunggu informasi selanjutnya dari kami. Salam dari kami, Kemendesa.Hi Sahabat Desa mengenai hasil seleksi dengan Keterangan tidak terdapat kuota di Kecamatan tersebut, hal itu dikarenakan sistem akan mendeteksi bahwa alamat yang bapak/ibu input tidak sesuai dengan Lokasi PLD yang tersedia. Contohnya : Terdapat Kuota di Kecamatan Bunga namun karena alamat Sodara di Kecamatan Mawar dan tidak ada kuota PLD maka alasan bapak/ibu tidak lolos seperti yang tertera. Hal ini dikarenakan sesuai syarat dan ketentuan untuk alamat Domisili dan Pendaftar harus sesuai dengan Lokasi Kuota PLD yang tersedia.Tiket Anda sudah dinyatakan selesai dan ditutup. Jika hubungi Kami kembali jika Anda masih mempunyai info atau aduan lain. Salam dari kami, Kemendesa.
24	Tidak bisa login ke link Zoom dalam rangka tes wawancara Pendamping desa pak	10/12/2021	10/12/2021	0 Hari Kerja	Whats App	Selesai	Silahkan cek secara berkala ke https://sipemandu.kemendesa.go.id/cek atau tunggu informasi selanjutnya dari kami. Salam dari kami, Kemendesa. Hi Sobat Desa mengenai kendala Zoom yang sodara alami silahkan untuk konfirmasi Ke Perguruan Tinggi yang sebelumnya memproses tes Tertulis Sodara Terima Kasih.Tiket Anda sudah dinyatakan selesai dan ditutup. Jika hubungi Kami kembali jika Anda masih mempunyai info atau aduan lain. Salam dari kami, Kemendesa.

25	Mohon pemberitahuan pak lulus atau tidak,,,, Pak kapan ada pemberituannya pak kabar tes tertulisnyaa	10/12/2021	10/12/2021	0 Hari Kerja	Whats App	Selesai	Silahkan cek secara berkala ke https://sipemandu.kemendesa.go.id/cek atau tunggu informasi selanjutnya dari kami. Salam dari kami, Kemendesa. Hi Sobat Desa mengenai hasil tes tertulis Pendamping Lokal Desa silahkan Sodara untuk melakukan pengecekan secara berkala di http://rekrutmenpld.kemendesa.go.id atau sodara dapat konfirmasi langsung ke PT yang sebelumnya menyelenggarakan Tes tertulis. Terima Kasih.Tiket Anda sudah dinyatakan selesai dan ditutup. Jika hubungi Kami kembali jika Anda masih mempunyai info atau aduan lain. Salam dari kami, Kemendesa.
26	Pengumuman tulis PLD 2021 jadwal tanggal 08 Desember... sampai saat ini belum ada informasi di Link tersebut.	10/12/2021	10/12/2021	0 Hari Kerja	Whats App	Selesai	Silahkan cek secara berkala ke https://sipemandu.kemendesa.go.id/cek atau tunggu informasi selanjutnya dari kami. Salam dari kami, Kemendesa.Hi Sobat Desa mengenai informasi Pendamping Lokal Desa silahkan Sodara untuk melakukan pengecekan secara berkala di http://rekrutmenpld.kemendesa.go.id karena Informasi Tes Tertulis sudah di informasikan sejak tanggal 06 Desember 2021. Terima Kasih.Tiket Anda sudah dinyatakan selesai dan ditutup. Jika hubungi Kami kembali jika Anda masih mempunyai info atau aduan lain. Salam dari kami, Kemendesa.
27	UNTUK PROVINSI PAPUA KAMI YANG LOLOS ADMINISTRASI DAN SUDAH MENGIKUTI TES TERTULIS	10/12/2021	10/12/2021	0 Hari Kerja	Whats App	Selesai	Silahkan cek secara berkala ke https://sipemandu.kemendesa.go.id/cek atau tunggu informasi selanjutnya dari kami. Salam dari kami, Kemendesa. Hi Sobat Desa mengenai informasi Pendamping Lokal Desa silahkan Sodara untuk melakukan pengecekan secara berkala di http://rekrutmenpld.kemendesa.go.id atau sodara dapat konfirmasi langsung ke PT yang sebelumnya menyelenggarakan Tes tertulis. Terima Kasih.Tiket Anda sudah dinyatakan selesai dan ditutup. Jika hubungi Kami kembali jika Anda masih mempunyai info atau aduan lain. Salam dari kami, Kemendesa.

28	Masalah keterlambatan Ujian tertulis,saya sudah melakukan Ujian Pendamping Lokal Desa tahun 2021..akses Webnya saya gunakan terbuka pada malam hari... terima kasih	9/12/2021	9/12/2021	0 Hari Kerja	Web	Selesai	Tiket Anda sudah dinyatakan selesai dan ditutup. Jika hubungi Kami kembali jika Anda masih mempunyai info atau aduan lain. Salam dari kami, Kemendesa.Hai sahabat desa, terima kasih atas informasinya karena sudah ikut berpartisipasi dalam pendaftaran pendamping desa. Semoga bapak bisa lolos menjadi bagian dari pendamping desa. Tetap pantau terus perkembangan perekrutan pendamping desa. Untuk informasi lebih lanjut hubungi call center 1500040. Untuk aduan yang tidak lengkap dan tidak ada konfirmasi ulang dalam 5 hari kerja maka akan kami nyatakan ditutup. #mulai dari desa.
29	Saya minta dari panitia tolong kasih kani nama pengguna dan kata sandi baru kirim dikirim	9/12/2021	9/12/2021	0 Hari Kerja	Web	Selesai	Hai sahabat desa, Terkait nama pengguna dan pasword sesuai dengan pendaftaran. perhatikan huruf kapital pada saat memasukkan nama atau pasword. Untuk informasi lebih lanjut hubungi call center 1500040. Untuk aduan yang tidak lengkap dan tidak ada konfirmasi ulang dalam 5 hari kerja maka akan kami nyatakan ditutup. #mulai dari desa. Tiket Anda sudah dinyatakan selesai dan ditutup. Jika hubungi Kami kembali jika Anda masih mempunyai info atau aduan lain. Salam dari kami, Kemendesa.

30	<p>Slmt siang Bapak, saya sebagai peserta PLD 2021 asal Papua Kabupaten Biak Numfor Distrik Biak Timur Kampung Kajasi, dalam hal ini ingin mengajukan keluhan saat tes ujian tulis PLD 2021, dilaksanakan hari ini : Senin 6 Desember 2021 jam 09.00-12.00, mengalami gangguan atau erros saat masuk/login ke aplikasinya selalu menunjukkan error terus menerus dan saya sebagai peserta tidak bisa sama sekali mengisi soal seluruhnya dan tidak sempat SUBMIT juga.. ujian soal tulis tidak semua saya isi,,mohon penjelelasannya Peserta : Karel Yosua. Sabarofek Provinsi : Papua Kabupaten/Kota : Biak Numfor Distrik : Biak Timur Kampung : Kajasi. Terima Kasih !</p>	9/12/2021	9/12/2021	0 Hari Kerja	Web	Selesai	<p>Hai sahabat desa, terkait pendaftaran pendamping desa yang mengalami eror, silahkan lanjutkan tes jika jaringan sudah membaik. Untuk http://lms.uncen.ac.id/ di Papua sudah bisa diakses. Untuk informasi lebih lanjut hubungi call center 1500040. Untuk aduan yang tidak lengkap dan tidak ada konfirmasi ulang dalam 5 hari kerja maka akan kami nyatakan ditutup. #mulai dari desa. Tiket Anda sudah dinyatakan selesai dan ditutup. Jika hubungi Kami kembali jika Anda masih mempunyai info atau aduan lain. Salam dari kami, Kemendesa.</p>
----	---	-----------	-----------	--------------	-----	---------	---

31	<p>Hai sobat dungu Tolong jawab sampai tuntas, jangan anda jawab singkat, namun masalah belum selesai anda anggap selesai. Anda digaji dengan uang rakyat, anda harus sadar itu. Kalau memang PLD dibenarkan mendampingi lebih dari 1 desa, aturan apa yang mengaturnya, tolong jelaskan aturannya, nomor berapa pasal berapa huruf apa, jangan anda jawab boleh tapi tidak ada dasarnya, jelaskan dasar dibolehkannya mendampingi lebih dari 1 desa. Lalu kalau alasan anda PLD diperbolehkan mendampingi lebih dari 1 desa sebab kekurangan tenaga PLD, kenapa perekrutan PLD 2021 tidak merekrut seluruh PLD untuk tiap desa. Tolong jawab dengan benar dan sampai tuntas ya sobat dungu. Saya ingatkan kembali anda digaji dengan uang rakyat, bukan uang joko wododo, bukan uang luhur binsar panjaitan. Terima kasih sobat dungu.</p>	8/12/2021	20/12/2021	0 Hari Kerja	Web	Selesai	<p>Hai sahabat desa, Muhammad Agum Gumanda Barus apakah sudah membaca peraturan terkait Keputusan Menteri Desa, Pembangunan Daerah Tertinggal, dan Transmigrasi Nomor 40 Tahun 2021 Tentang Petunjuk Teknis Pendamping Masyarakat Desa? Muhammad Agum Gumanda Barus dapat mengakses informasi tersebut melalui https://jdih.kemendesa.go.id/ pada BAB III Pengorganisasian Pendampingan Masyarakat Desa. Untuk informasi lebih lanjut hubungi call center 1500040. Untuk aduan yang tidak lengkap dan tidak ada konfirmasi ulang dalam 5 hari kerja maka akan kami nyatakan ditutup. #mulai dari desa. Tiket Anda sudah dinyatakan selesai dan ditutup. Jika hubungi Kami kembali jika Anda masih mempunyai info atau aduan lain. Salam dari kami, Kemendesa.</p>
32	<p>Selamat siang,saya hari tes pendamping lokal desa dari jam 8.45 tidak bisa log in</p>	7/12/2021	7/12/2021	0 Hari Kerja	Whats App	Selesai	<p>Silahkan cek secara berkala ke https://sipemandu.kemendesa.go.id/cek atau tunggu informasi selanjutnya dari kami. Salam dari kami, Kemendesa. Hi Sobat Desa Mengenai Kendala yang sodara alami sebelumnya kami mohon maaf namun terkait kendala tersebut silahkan untuk koordinasi dengan Perguruan Tinggi secara langsung. Terima Kasih (2021-12-07 02:56:05) Tiket Anda sudah dinyatakan selesai dan ditutup. Jika hubungi Kami kembali jika Anda masih mempunyai info atau aduan lain. Salam dari kami, Kemendesa.</p>

33	Desa lamonggi dan beberapa desa lain di kecamatan kabaena tengah telah lama tidak didampingi oleh pendamping lokal dalam penyelenggaraan pemerintahannya. Selama ini PDP dan PDTI yang turun mendampingi. Namun dalam banyak hal PDP dan PDTI saya anggap tidak mampu karena mempunyai beban kerja atau tupoksi yang lain. Maka saya berharap dalam perekrutan yabg baru sj di lakukan oleh kemendes pdtt agar mengalokasikan kuota tenaga pendamping lokal untuk beberapa desa di kecamatan kabaena tengah yang salah satunya adalah desa lamonggi. Terima kasih.	8/12/2021	8/12/2021	0 Hari Kerja	Web	Selesai	Hai sahabat desa, terkait permohonan jumlah pendamping desa, dari daerah bisa mengajukan kuota ke Kementerian Desa. namun memang sejauh ini banyak pendamping desa yang menjadi tenaga pendamping lebih dri satu desa. Untuk informasi lebih lanjut hubungi call center 1500040. Untuk aduan yang tidak lengkap dan tidak ada konfirmasi ulang dalam 5 hari kerja maka akan kami nyatakan ditutup. Tiket Anda sudah dinyatakan selesai dan ditutup. Jika hubungi Kami kembali jika Anda masih mempunyai info atau aduan lain. Salam dari kami, Kemendesa.
34	Saya peserta yg mengikuti ujian seleksipld 2021 asal prov kepri. Yg menjadi keluhan adalah slama mengikuti ujian online link selalu erorr , hingga saat waktu habis otomatis keluar dari soal dan sya belum menyelesaikan ujian tsb . Yg mnjdi kekecewaan saya adalah tidak disertakan nomor panitia penyelenggara ujian seleksipld yg bsa dihubungi ketika kami pserta ujian mengalami kesulitan . Berikut saya lampirkan foto pada saat sya menjalani ujian seleksi pld.	7/12/2021	7/12/2021	0 Hari Kerja	Web	Selesai	Halo sobat desa setelah kami coba kembali website sudah bisa diakses, https://seleksiplt.cced.unila.ac.id/Halo sobat desa setelah kami coba kembali website sudah bisa diakses, https://seleksiplt.cced.unila.ac.id/ Tiket Anda sudah dinyatakan selesai dan ditutup. Jika hubungi Kami kembali jika Anda masih mempunyai info atau aduan lain. Salam dari kami, Kemendesa.

35	<p>Hai sobat dungu, Ini yang ketiga x saya mengajukan pertanyaan yang sama sebab anda dengan kedunguan anda tidak menjawab sesuai dengan pertanyaan, seolah anda tahu pertanyaan saya namun anda menghindar untuk menjawab pertanyaan saya. Saya ingin menanyakan bisakah PLD mendampingi lebih dari 1 desa? Sebab PLD Desa Securai Utara Kecamatan Babalan Kabupaten Langkat mendampingi 4 desa sekaligus. Terima Kasih Sobat dungu. Salam Kedunguan.</p>	6/12/2021	6/12/2021	0 Hari Kerja	Web	Selesai	<p>Hi sahabat desa, terkait pendamping lebih dari satu desa tidak masalah. Karena memang kuota dalam satu desa sejauh ini masih banyak yang belum terpenuhi. terima kasih.Tiket Anda sudah dinyatakan selesai dan ditutup. Jika hubungi Kami kembali jika Anda masih mempunyai info atau aduan lain. Salam dari kami, Kemendesa.</p>
36	<p>NIK dan email tersebut, apakah lulus ketahap tes ADM utk "Rekrutmen terbuka pendamping Lokal Desa 2021, karena ketika mau cek di link gak bisa terbuka. Terima kasih.</p>	6/12/2021	6/12/2021	0 Hari Kerja	Whats App	Selesai	<p>Silahkan cek secara berkala ke https://sipemandu.kemendesa.go.id/cek atau tunggu informasi selanjutnya dari kami. Salam dari kami, Kemendesa. Tiket Anda sudah dinyatakan selesai dan ditutup. Jika hubungi Kami kembali jika Anda masih mempunyai info atau aduan lain. Salam dari kami, Kemendesa. Hi Sobat Desa mengenai Pendamping Lokal Desa silahkan bapak/ibu untuk melakukan pengecekan di http://rekrutmenpld.kemendesa.go.id/hasil_pendaftaran . Jika Email yang bapak/ibu masukan tidak terdaftar silahkan lakukan pengecekan kembali. Penulisan huruf capital dan huruf kecil bisa mempengaruhi email tidak sesuai dengan pendaftaran. Selain itu untuk NIK KTP yang di input dan juga yang digunakan saat melakukan pendaftaran harus sesuai. Terima Kasih</p>

37	Sebelumnya saya sdh mendaftarkan diri di website rekrutmen PLD pada tgl 21 November malam jam 10:56 dengan email 050790kristianto@gmail.com, tetapi saat mengecek hasil pendaftaran ini keterangan di website rekrutmen pld email saya tidak ditemukan, bisa tolong dibantu cara pengecekannya? Berikut saya lampirkan screenshot sebagai bukti pendaftaran saya berhasil dan email saya tidak ditemukan saat pengecekan. Terima kasih	3/12/2021	3/12/2021	0 Hari Kerja	Whats App	Selesai	Silahkan cek secara berkala ke https://sipemandu.kemendesa.go.id/cek atau tunggu informasi selanjutnya dari kami. Salam dari kami, Kemendesa. Hi Sobat Desa mengenai Pendamping Lokal Desa silahkan bapak/ibu untuk melakukan pengecekan di http://rekrutmenpld.kemendesa.go.id/hasil_pendaftaran . Jika Email yang bapak/ibu masukan tidak terdaftar silahkan lakukan pengecekan kembali. Penulisan huruf capital dan huruf kecil bisa mempengaruhi email tidak sesuai dengan pendaftaran. Selain itu untuk NIK KTP yang di input dan juga yang digunakan saat melakukan pendaftaran harus sesuai. Terima Kasih.Tiket Anda sudah dinyatakan selesai dan ditutup. Jika hubungi Kami kembali jika Anda masih mempunyai info atau aduan lain. Salam dari kami, Kemendesa.
38	maaf izin bertanya perihal tes PLD online itu di rumah atau di tempat serempak mas?. Terima kasih.	3/12/2021	3/12/2021	0 Hari Kerja	Whats App	Selesai	Silahkan cek secara berkala ke https://sipemandu.kemendesa.go.id/cek atau tunggu informasi selanjutnya dari kami. Salam dari kami, Kemendesa.Hi Sobat Desa mengenai Tes Tertulis atau wawancara untuk PLD silahkan koordinasi langsung dengan perguruan Tinggi yang ditunjuk atau sudah bekerjasama dalam proses penyelenggaraan hal ini. Tiket Anda sudah dinyatakan selesai dan ditutup. Jika hubungi Kami kembali jika Anda masih mempunyai info atau aduan lain. Salam dari kami, Kemendesa.
39	Mau minta informasi tentang Mekanisme tes tertulis PLD 2021, saya lolos administrasi tapi sampai sekarang masih belum ada pemberitahuan tentang mekanisme tes tertulis yg terjadwal kan tanggal 6 Desember 2021, mohon petunjuknya ??.	3/12/2021	3/12/2021	0 Hari Kerja	Whats App	Selesai	Silahkan cek secara berkala ke https://sipemandu.kemendesa.go.id/cek atau tunggu informasi selanjutnya dari kami. Salam dari kami, Kemendesa. Hi SObat Desa mengenai Tes tertulis yang akan di selenggarakan untuk rekrutmen PLD akan di informasikan ke email , No telepon atau website oleh Perguruan Tinggi yang mengatur hal tersebut. Terima Kasih.Tiket Anda sudah dinyatakan selesai dan ditutup. Jika hubungi Kami kembali jika Anda masih mempunyai info atau aduan lain. Salam dari kami, Kemendesa.

40	<p>Pertanyaan saya 1. Apakah pendamping lokal desa (PLD) bisa mendampingi lebih dari 1 (satu) desa? Sebab PLD Desa Securai Utara memegang 4 (empat) desa sekaligus. 2. Bila memang aturan terkait domisili PLD wajib sesuai dengan desa yang didampingi berlaku sejak 2021, lalu kenapa kontrak PLD tahun 2021 pada tanggal 29 september 2021 tetap diperpanjang? Sebab rata-rata PLD saat ini tidak sesuai domisili dan seharusnya jika aturan terkait domisili PLD tersebut berlaku sejak 2021 maka seluruh PLD wajib sesuai dengan domisili tanpa terkecuali, baik yang baru di rekrut maupun PLD lama. Terima kasih.</p>	3/12/2021	3/12/2021	0 Hari Kerja	Web	Selesai	<p>Hi Sahabat Desa mengenai hasil seleksi dengan Keterangan tidak terdapat kuota di Kecamatan tersebut, hal itu dikarenakan sistem akan mendeteksi bahwa alamat yang bapak/ibu input tidak sesuai dengan Lokasi PLD yang tersedia. Contohnya : Terdapat Kuota di Kecamatan Bunga namun karena alamat Sodara di Kecamatan Mawar dan tidak ada kuota PLD maka alasan bapak/ibu tidak lolos seperti yang tertera. Hal ini dikarenakan sesuai syarat dan ketentuan untuk alamat Domisili dan Pendaftar harus sesuai dengan Lokasi Kuota PLD yang tersedia. Tiket Anda sudah dinyatakan selesai dan ditutup. Jika hubungi Kami kembali jika Anda masih mempunyai info atau aduan lain. Salam dari kami, Kemendesa.</p>
----	--	-----------	-----------	--------------	-----	---------	---

41	<p>Salam Sejahtera, Assalamualaikum WB. Ijin Saya Ingin Berkonsultasi dan ingin menyakan Terkait dengan Proses Seleksi PLD 2021 Yang hasil Test Administrasi sudah keluar tgl 29/11/2021 Namun Saya Sebagai Calon PLD tidak Lulus Dari Kabupaten Sorong Selatan Distrik Teminabuan, Karena Koutanya Memang tidak ada, Yang Ingin Saya tanyakan Apakah Bisa Jika Saya Dari Distrik Teminabuan Menutupi Di Kouta Domisili PLD dari Distrik Lain ka, intinya masih dalam 1 Kabupaten Sorong Selatan. apabila Kalau dalam Proses Seleksi administrasi Memang Peserta dari Distrik-distrik Tersebut Sama Sekali tidak mengikuti Seleksi Berkas kemarin, Mohon Petunjuk dan Penjelasannya</p>	2/12/2021	2/12/2021	0 Hari Kerja	Whats App	Selesai	<p>Silahkan cek secara berkala ke https://sipemandu.kemendesa.go.id/cek atau tunggu informasi selanjutnya dari kami. Salam dari kami, Kemendesa. Hi Sahabat Desa mengenai hasil seleksi dengan Keterangan tidak terdapat kuota di Kecamatan tersebut, hal itu dikarenakan sistem akan mendeteksi bahwa alamat yang bapak/ibu input tidak sesuai dengan Lokasi PLD yang tersedia. Contohnya : Terdapat Kuota di Kecamatan Bunga namun karena alamat Sodara di Kecamatan Mawar dan tidak ada kuota PLD maka alasan bapak/ibu tidak lolos seperti yang tertera. Hal ini dikarenakan sesuai syarat dan ketentuan untuk alamat Domisili dan Pendaftar harus sesuai dengan Lokasi Kuota PLD yang tersedia.Tiket Anda sudah dinyatakan selesai dan ditutup. Jika hubungi Kami kembali jika Anda masih mempunyai info atau aduan lain. Salam dari kami, Kemendesa.</p>
42	<p>Tolong bantu saya cek apakah lamaran saya dikemendesa berhasil atau gagal, karena saat saya cek email saya tidak terdaftar, padahal saya pakai email pitradahana30@gmail.com Atau saya salah mengetik email saya. Mohon bantuannya ya</p>	2/12/2021	2/12/2021	0 Hari Kerja	Whats App	Selesai	<p>Silahkan cek secara berkala ke https://sipemandu.kemendesa.go.id/cek atau tunggu informasi selanjutnya dari kami. Salam dari kami, Kemendesa. Tiket Anda sudah dinyatakan selesai dan ditutup. Jika hubungi Kami kembali jika Anda masih mempunyai info atau aduan lain. Salam dari kami, Kemendesa.Hi Sobat Desa mengenai Pendamping Lokal Desa silahkan bapak/ibu untuk melakukan pengecekan di http://rekrutmenpld.kemendesa.go.id/hasil_pendaftaran . Jika Email yang bapak/ibu masukan tidak terdaftar silahkan lakukan pengecekan kembali. Penulisan huruf capital dan huruf kecil bisa mempengaruhi email tidak sesuai dengan pendaftaran. Selain itu untuk NIK KTP yang di input dan juga yang digunakan saat melakukan pendaftaran harus sesuai. Terima Kasih</p>

43	<p>Saya mau bertanya, saya mendaftar di rekrutmen pendamping desa Pada saat mau cek kelulusan email saya tidak terdaftar katanya</p>	2/12/2021	2/12/2021	0 Hari Kerja	Whats App	Selesai	<p>Silahkan cek secara berkala ke https://sipemandu.kemendesa.go.id/cek atau tunggu informasi selanjutnya dari kami. Salam dari kami, Kemendesa.Tiket Anda sudah dinyatakan selesai dan ditutup. Jika hubungi Kami kembali jika Anda masih mempunyai info atau aduan lain. Salam dari kami, Kemendesa.Hi Sobat Desa mengenai Pendamping Lokal Desa silahkan bapak/ibu untuk melakukan pengecekan di http://rekrutmenpld.kemendesa.go.id/hasil_pendaftaran . Jika Email yang bapak/ibu masukan tidak terdaftar silahkan lakukan pengecekan kembali. Penulisan huruf capital dan huruf kecil bisa mempengaruhi email tidak sesuai dengan pendaftaran. Selain itu untuk NIK KTP yang di input dan juga yang digunakan saat melakukan pendaftaran harus sesuai. Terima Kasih</p>
44	<p>Selamat malam, Salam sejahtera Sipemandu Desa. Saya ingin menanyakan mengenai Rekrutmen terbuka Pendamping Lokal Desa 2021. Saya telah mendaftar untuk program Rekrutmen terbuka Pendamping Lokal Desa 2021, namun ternyata saya gagal dikarenakan salah memasukan identitas diri berupa tanggal lahir saya. Tanggal lahir saya yang sebenarnya adalah 10-02-1996, dan begitu juga yang tercantum di KTP, namun pada aplikasi pendaftaran yang terinput adalah 20-07-2015, sehingga umur yang terdaftar baru 6 tahun.Apakah ada kemungkinan bagi saya untuk dapat memperbaiki tes administrasi tersebut? Atau kebijakannya sudah tidak dapat dirubah? Mohon informasinya, Terimakasih banyak</p>	2/12/2021	2/12/2021	0 Hari Kerja	Whats App	Selesai	<p>Silahkan cek secara berkala ke https://sipemandu.kemendesa.go.id/cek atau tunggu informasi selanjutnya dari kami. Salam dari kami, Kemendesa.Hi Sahabat Desa mengenai hasil seleksi dengan keterangan tanggal lahir yang tidak sesuai hal tersebut dikarenakan adanya kesalahan penginputan pada saat proses pendaftaran yang di lakukan. Kesalahan tersebut akan terbaca otomatis secara sistem walaupun bapak/ibu sudah melakukan upload KTP yang sesuai. Terima Kasih.Tiket Anda sudah dinyatakan selesai dan ditutup. Jika hubungi Kami kembali jika Anda masih mempunyai info atau aduan lain. Salam dari kami, Kemendesa.</p>

45	Tidak bisa mengecek hasil seleksi administrasi rekrutmen PLD 2021	2/12/2021	2/12/2021	0 Hari Kerja	Whats App	Selesai	<p>Silahkan cek secara berkala ke https://sipemandu.kemendesa.go.id/cek atau tunggu informasi selanjutnya dari kami. Salam dari kami, Kemendesa. Hi Sobat Desa mengenai Pendamping Lokal Desa silahkan bapak/ibu untuk melakukan pengecekan di http://rekrutmenpld.kemendesa.go.id/hasil_pendaftaran . Jika Email yang bapak/ibu masukan tidak terdaftar silahkan lakukan pengecekan kembali. Penulisan huruf capital dan huruf kecil bisa mempengaruhi email tidak sesuai dengan pendaftaran. Selain itu untuk NIK KTP yang di input dan juga yang digunakan saat melakukan pendaftaran harus sesuai. Terima Kasih. Tiket Anda sudah dinyatakan selesai dan ditutup. Jika hubungi Kami kembali jika Anda masih mempunyai info atau aduan lain. Salam dari kami, Kemendesa.</p>
46	Assalamualaikum warahmatullahi wa barokatuh mohon ijin bertanya terkait seleksi administrasi PLD, bagaimana cara melihat data peserta yg lolos dan tidak lolos, apakah saya termasuk yang lolos atau tidak ,karena saat pencarian terjadi kesalahan terus saat di klik ,mohon informasi dan bantuannya .	2/12/2021	2/12/2021	0 Hari Kerja	Whats App	Selesai	<p>Silahkan cek secara berkala ke https://sipemandu.kemendesa.go.id/cek atau tunggu informasi selanjutnya dari kami. Salam dari kami, Kemendesa. Hi Sobat Desa mengenai Pendamping Lokal Desa silahkan Sodara untuk melakukan pengecekan di http://rekrutmenpld.kemendesa.go.id/hasil_pendaftaran Terima Kasih. Tiket Anda sudah dinyatakan selesai dan ditutup. Jika hubungi Kami kembali jika Anda masih mempunyai info atau aduan lain. Salam dari kami, Kemendesa.</p>
47	Saya mendaftar di rekrutmen pendamping desa th 2021. Dan pada saat cek hasil pendaftaran ketika memasukkan Email tidak terdaftar. Jadi apakah saya bisa cek hasil rekrutmen	2/12/2021	2/12/2021	0 Hari Kerja	Web	Selesai	<p>Halo sahabat desa, mengenai email yang tidak dapat digunakan pada saat mengecek hasil , kami himbau untuk diperiksa kembali baik angka, besar kecilnya huruf yang digunakan, penggunaan titik koma atau simbol lainnya. terima kasih. Tiket Anda sudah dinyatakan selesai dan ditutup. Jika hubungi Kami kembali jika Anda masih mempunyai info atau aduan lain. Salam dari kami, Kemendesa.</p>

48	Assalamualaikum.wr.wb. Saya salah satu peserta seleksi rekrutmen pld yang diselenggarakan oleh kemendes. Dalam hal ini saya mengajukan keberatan dan transparansi dalam proses seleksi. Ada beberapa poin yang janggal dalam proses seleksi ini. Kejadiannya seperti yang saya alami ,bahwa umur saya dikatakan belum memenuhi kriteria karena di website tersebut yang muncul umur 7TH, seharusnya data sesuai KTP umur saya 27TH. Padahal saya sudah upload ktp dan berkas pendukung lainnya. Apakah ini human eror atau sistem eror? Tolong dikoreksi kembali. Terimakasih.	1/12/2021	1/12/2021	0 Hari Kerja	Whats App	Selesai	Silahkan cek secara berkala ke https://sipemandu.kemendes.go.id/cek atau tunggu informasi selanjutnya dari kami. Salam dari kami, Kemendes. Hi Sahabat Desa mengenai hasil seleksi dengan keterangan tanggal lahir yang tidak sesuai hal tersebut dikarenakan adanya kesalahan penginputan pada saat proses pendaftaran yang dilakukan. Kesalahan tersebut akan terbaca otomatis secara sistem walaupun bapak/ibu sudah mela. Tiket Anda sudah dinyatakan selesai dan ditutup. Jika hubungi Kami kembali jika Anda masih mempunyai info atau aduan lain. Salam dari kami, Kemendes.
49	Rekrutmen Pendamping Lokal Desa 2021. Tolong jelaskan alasan saya tidak lolos karena peringkat rangking 7, mengapa demikian ? intrumen apa saja yang menyebabkan adanya sistem perangkaan dalam tahap seleksi administrasi ? mohon transparansi dan informasinya rekrutmen pendamping lokal desa 2021 nya diperjelas lagi. Terimakasih	1/12/2021	1/12/2021	0 Hari Kerja	Whats App	Selesai	Silahkan cek secara berkala ke https://sipemandu.kemendes.go.id/cek atau tunggu informasi selanjutnya dari kami. Salam dari kami, Kemendes. Tiket Anda sudah dinyatakan selesai dan ditutup. Jika hubungi Kami kembali jika Anda masih mempunyai info atau aduan lain. Salam dari kami, Kemendes.Mengenai Hasil seleksi PLD dengan Informasi tidak lolos Administrasi karena Peringkat apakah ada penjelasan detail nya contoh : Yang lolos administrasi hanya peringkat 1 dan 2 untuk melanjutkan ke tahap selanjutnya atau hanya langsung peringkat satu untuk yang bisa masuk ke tahap selanjutnya. Jawab: Hi Sahabat Desa mengenai hasil seleksi dengan alasan Tidak masuk dalam Kuota hal tersebut dikarenakan untuk Kuota yang masuk ke tahap selanjutnya hanyalah 600% dari jumlah PLD yang di butuhkan. Contoh : Jumlah PLD yang di butuhkan adalah 1 sehingga yang lolos administrasi adalah 6 orang dilihat dari (1x 600 %)

50	Sampai hr ini sy blm dpt info pengumuman hasil seleksi administrasi rekrutmen PLD. Km, email sy tidak bisa buka	1/12/2021	1/12/2021	0 Hari Kerja	Whats App	Selesai	<p>Silahkan cek secara berkala ke https://sipemandu.kemendesa.go.id/cek atau tunggu informasi selanjutnya dari kami. Salam dari kami, Kemendesa. Tiket Anda sudah dinyatakan selesai dan ditutup. Jika hubungi Kami kembali jika Anda masih mempunyai info atau aduan lain. Salam dari kami, Kemendesa. Hi Sobat Desa mengenai Pendamping Lokal Desa silahkan bapak/ibu untuk melakukan pengecekan di http://rekrutmenpld.kemendesa.go.id/hasil_pendaftaran . Jika Email yang bapak/ibu masukan tidak terdaftar silahkan lakukan pengecekan kembali. Penulisan huruf capital dan huruf kecil bisa mempengaruhi email tidak sesuai dengan pendaftaran. Selain itu untuk NIK KTP yang di input dan juga yang digunakan saat melakukan pendaftaran harus sesuai. Terima Kasih</p>
51	Apakah ada pendaftaran gel 2 Dan kalaupun tidak ada mohon klo ada lowongn kemendesa lagi kasih tau saja .Apakah ini pak bisa diperbaharui salah pilih kecamatan.	1/12/2021	1/12/2021	0 Hari Kerja	Whats App	Selesai	<p>Silahkan cek secara berkala ke https://sipemandu.kemendesa.go.id/cek atau tunggu informasi selanjutnya dari kami. Salam dari kami, Kemendesa. Hi Sobat Desa mengenai Gelombang dua pendaftaran PLD saat ini belum tersedia. Jika ada pendaftaran kembali maka akan di informasikan melalui website resmi kami. Terima Kasih. Tiket Anda sudah dinyatakan selesai dan ditutup. Jika hubungi Kami kembali jika Anda masih mempunyai info atau aduan lain. Salam dari kami, Kemendesa.</p>

52	saya adalah pelamar rekrutmen PLD TA. 2021,saya memiliki masalah tidak bisa melihat hasil pengumuman Administrasi dengan ket *(email anda tidak terdaftar) padahal sy telah melakukan pendaftaran,,,mohon dibantu kroscek admin	1/12/2021	1/12/2021	0 Hari Kerja	Whats App	Selesai	Silahkan cek secara berkala ke https://sipemandu.kemendesa.go.id/cek atau tunggu informasi selanjutnya dari kami. Salam dari kami, Kemendesa.Tiket Anda sudah dinyatakan selesai dan ditutup. Jika hubungi Kami kembali jika Anda masih mempunyai info atau aduan lain. Salam dari kami, Kemendesa. Hi Sobat Desa mengenai Pendamping Lokal Desa silahkan Sodara untuk melakukan pengecekan di http://rekrutmenpld.kemendesa.go.id/hasil_pendaftaran . Jika Email yang sodara masukan tidak terdaftar silahkan lakukan pengecekan kembali email yang sodara gunakan sebelumnya dikarenakan salah penulisan bisa menyebabkan email tidak sesuai. Terima Kasih
53	Kenapa pengisian rekrutmen pendamping lokal desa.. Di kecamatan ngadiluwih Kabupaten Kediri masih menggunakan sistem titipan.. Atau nepotisme sedangkan ada online dari pusat.. Saya dapat informasi dari teman yang ada di pendamping desa. Kenapa dengan sistem pendaftaran online.. Masih ditemukan sistem titipan agar diterima... Pada rekrutmen pendamping lokal desa di wilayah kecamatan ngadiluwih Kabupaten Kediri jawa timur. Terimakasih	1/12/2021	1/12/2021	0 Hari Kerja	Web	Selesai	halo sahabat desa, kami informasikan untuk rekrutment PLD TA 2021 yang sedang berlangsung , Kementerian Desa PDTT bekerjasama dengan universitas yang dimana sistem perkrutan dilaksanakan oleh universitas. Terima Kasih. halo sahabat desa, kami informasikan untuk rekrutment PLD TA 2021 yang sedang berlangsung , Kementerian Desa PDTT bekerjasama dengan universitas yang dimana sistem perkrutan dilaksanakan oleh universitas. Terima Kasih. Tiket Anda sudah dinyatakan selesai dan ditutup. Jika hubungi Kami kembali jika Anda masih mempunyai info atau aduan lain. Salam dari kami, Kemendesa.

54	Selamat pagi , untuk informasi pengumuman lolos dan tidaknya pendaftaran LPD bisa di lihat dimana ya ?	1/12/2021	1/12/2021	0 Hari Kerja	Whats App	Selesai	Silahkan cek secara berkala ke https://sipemandu.kemendesa.go.id/cek atau tunggu informasi selanjutnya dari kami. Salam dari kami, Kemendesa. Hi Sobat Desa mengenai Pendamping Lokal Desa silahkan Sodara untuk melakukan pengecekan di http://rekrutmenpld.kemendesa.go.id/hasil_pendaftaran . Jika Email yang sodara masukan tidak terdaftar silahkan lakukan pengecekan kembali email yang sodara gunakan sebelumnya dikarenakan salah penulisan bisa menyebabkan email tidak sesuai. Terima Kasih. Tiket Anda sudah dinyatakan selesai dan ditutup. Jika hubungi Kami kembali jika Anda masih mempunyai info atau aduan lain. Salam dari kami, Kemendesa.
55	Mohon bantuan nya biar bisa cek lolos tidak nya seleksi administrasi PLD	1/12/2021	1/12/2021	0 Hari Kerja	Whats App	Selesai	Silahkan cek secara berkala ke https://sipemandu.kemendesa.go.id/cek atau tunggu informasi selanjutnya dari kami. Salam dari kami, Kemendesa. Hi Sobat Desa mengenai Pendamping Lokal Desa silahkan Sodara untuk melakukan pengecekan di http://rekrutmenpld.kemendesa.go.id/hasil_pendaftaran . Jika Email yang sodara masukan tidak terdaftar silahkan lakukan pengecekan kembali email yang sodara gunakan sebelumnya dikarenakan salah penulisan bisa menyebabkan email tidak sesuai. Terima Kasih. Tiket Anda sudah dinyatakan selesai dan ditutup. Jika hubungi Kami kembali jika Anda masih mempunyai info atau aduan lain. Salam dari kami, Kemendesa.
56	saya mau lihat hasil pengumuman kemendesa untuk pendamping desa, namun tidak bs karena email tidak terdaftar	1/12/2021	1/12/2021	0 Hari Kerja	Whats App	Selesai	Silahkan cek secara berkala ke https://sipemandu.kemendesa.go.id/cek atau tunggu informasi selanjutnya dari kami. Salam dari kami, Kemendesa. Hi Sobat Desa mengenai Pendamping Lokal Desa silahkan Sodara untuk melakukan pengecekan di http://rekrutmenpld.kemendesa.go.id/hasil_pendaftaran Terima Kasih. Tiket Anda sudah dinyatakan selesai dan ditutup. Jika hubungi Kami kembali jika Anda masih mempunyai info atau aduan lain. Salam dari kami, Kemendesa.

57	Min saya mau tanya, kan saya ikut seleksi pendamping desa, tapi di nyatakan gagal karena usia kurang, padahal ada kesalahan dari sistemnya jadi tempat tanggal lahir saya salah di sistem. itu gmn cara memperbaikinya? harusnya tahun lahir saya 1987 tapi di sistem jadi 2010	1/12/2021	1/12/2021	0 Hari Kerja	Whats App	Selesai	Silahkan cek secara berkala ke https://sipemandu.kemendesa.go.id/cek atau tunggu informasi selanjutnya dari kami. Salam dari kami, Kemendesa. Hi Sobat Desa mengenai Kesalahan Tanggal Lahir yang terjadi sudah terbaca secara sistem. Sehingga jika ada kesalahan penginputan pada saat memasukan data maka kesalahan tersebut akan terbaca otomatis walaupun di KTP sodara untuk tanggal lahir sudah sesuai. Terima Kasih. Tiket Anda sudah dinyatakan selesai dan ditutup. Jika hubungi Kami kembali jika Anda masih mempunyai info atau aduan lain. Salam dari kami, Kemendesa.
58	Pa kapan naikan untuk hasil seleksi admintrasi PLD kabupaten Paniai	1/12/2021	1/12/2021	0 Hari Kerja	Whats App	Selesai	Silahkan cek secara berkala ke https://sipemandu.kemendesa.go.id/cek atau tunggu informasi selanjutnya dari kami. Salam dari kami, Kemendesa. Hi Sobat Desa mengenai Pendamping Lokal Desa silahkan Sodara untuk melakukan pengecekan di http://rekrutmenpld.kemendesa.go.id/hasil_pendaftaran Terima Kasih. Tiket Anda sudah dinyatakan selesai dan ditutup. Jika hubungi Kami kembali jika Anda masih mempunyai info atau aduan lain. Salam dari kami, Kemendesa.
59	Tidak bisa buka hasil pendaftaran salah nik dibilang	2/12/2021	2/12/2021	0 Hari Kerja	Web	Selesai	Hi Sobat Desa mengenai Pendamping Lokal Desa silahkan bapak/ibu untuk melakukan pengecekan di http://rekrutmenpld.kemendesa.go.id/hasil_pendaftaran . Jika Email yang bapak/ibu masukan tidak terdaftar silahkan lakukan pengecekan kembali. Penulisan huruf capital dan huruf kecil bisa mempengaruhi email tidak sesuai dengan pendaftaran. Selain itu untuk NIK KTP yang di input dan juga yang digunakan saat melakukan pendaftaran harus sesuai. Terima Kasih Tiket Anda sudah dinyatakan selesai dan ditutup. Jika hubungi Kami kembali jika Anda masih mempunyai info atau aduan lain. Salam dari kami, Kemendesa.

60	<p>Saya kan daftar rekrutmen sebagai PLD kemendesa 2021, tapi di nyatakan tidak lolos karena usia, padahal umur sy 30 tahun, dan di berkas yg sy upload telah sy lampirkan KTP sy. Tgl lahir dll. Sangat jelas, mohon di tindak lanjut bapak/ibu</p>	2/12/2021	2/12/2021	0 Hari Kerja	Web	Selesai	<p>Tiket Anda sudah dinyatakan selesai dan ditutup. Jika hubungi Kami kembali jika Anda masih mempunyai info atau aduan lain. Salam dari kami, Kemendesa. Hi Sahabat Desa mengenai hasil seleksi dengan keterangan tanggal lahir yang tidak sesuai hal tersebut dikarenakan adanya kesalahan penginputan pada saat proses pendaftaran yang di lakukan. Kesalahan tersebut akan terbaca otomatis secara sistem walaupun bapak/ibu sudah melakukan upload KTP yang sesuai. Terima Kasih</p>
61	<p>Saya adalah calon peserta PLD, tp dinyatakan tidak lolos ADM dg alasan DOMISILI PENDAFTAR TIDAK ADA KUOTA Saya memang KTP kec.sitinjau laut, tapi saya berdomisili dikecamatan TANAH COGOK Karena tanah cogok pemekaran dari kec.sitinjau laut Dan sampai saat ini saya masih bermomisili di Kec. TANAH Cogok Terima kasih</p>	30/11/2021	30/11/2021	0 Hari Kerja	Whats App	Selesai	<p>Silahkan cek secara berkala ke https://sipemandu.kemendesa.go.id/cek atau tunggu informasi selanjutnya dari kami. Salam dari kami, Kemendesa.Tiket Anda sudah dinyatakan selesai dan ditutup. Jika hubungi Kami kembali jika Anda masih mempunyai info atau aduan lain. Salam dari kami, Kemendesa. Hi Sobat Desa mohon maaf atas ketidaknyamannya. Mengenai Proses Administrasi yang sudah di terima sudah sesuai dengan syarat dan ketentuan yang di informasikan. Dan Kami mohon maaf bahwa untuk alamat yang yang tertera di KTP harus sesuai dengan Domisili . Terima Kasih</p>

62	<p>Selama pagi kepada Yth. Bapak/ibu, saya ijin ingin menyampaikan beberapa hal yaitu saya telah melakukan pendaftaran untuk rekrutmen tenaga lokal pendamping desa untuk daerah mentarang hulu kemudian saya salah saya mengisi tanggal lahir saya karna pada saat itu sistem sedang eror sehingga saya menginput tanggal lahir yang salah dan hasil untuk test admistrasi saya tidak lolos jadi bagaimana apakah bisa diberikan kesempatan untuk saya dikarnakan posis tenga lokal pendamping desa di tempat saya saat ini sedang kosong.</p> <p>Saya mohon dengan sangat bantuannya. Terima kasih</p>	30/11/2021	30/11/2021	0 Hari Kerja	Whats App	Selesai	<p>Silahkan cek secara berkala ke https://sipemandu.kemendesa.go.id/cek atau tunggu informasi selanjutnya dari kami. Salam dari kami, Kemendesa. Hi Sobat Desa mengenai kesalahan pencantuman Tanggal Lahir saat pendaftaran PLD yang sebelumnya dilakukan mohon maaf saat ini belum dapat di rubah karena untuk pendaftaran PLD sudah di tutup dan hasil seleksi sudah keluar . Terima Kasih Tiket Anda sudah dinyatakan selesai dan ditutup. Jika hubungi Kami kembali jika Anda masih mempunyai info atau aduan lain. Salam dari kami, Kemendesa.</p>
63	<p>Selamat sore ~‡ Ini mau tanya kapan pengumuman PLD</p>	30/11/2021	30/11/2021	0 Hari Kerja	Whats App	Selesai	<p>Silahkan cek secara berkala ke https://sipemandu.kemendesa.go.id/cek atau tunggu informasi selanjutnya dari kami. Salam dari kami, Kemendesa.Hi Sobat Desa mengenai Pendamping Lokal Desa silahkan Sodara untuk melakukan pengecekan di http://rekrutmenpld.kemendesa.go.id/hasil_pendaftaran Terima Kasih.Tiket Anda sudah dinyatakan selesai dan ditutup. Jika hubungi Kami kembali jika Anda masih mempunyai info atau aduan lain. Salam dari kami, Kemendesa.</p>
64	<p>1. Tolong jelaskan alasan saya tidak lolos karena peringkat rangking 7, mengapa demikian ? 2. Intrumen apa saja yang menyebabkan adanya sistem perangkaan dalam tahap seleksi administrasi ? mohon transparansi informasinya</p>	1/12/2021	1/12/2021	0 Hari Kerja	Web	Selesai	<p>Hi Sahabat Desa mengenai hasil seleksi dengan alasan Tidak masuk dalam Kuota hal tersebut dikarenakan untuk Kuota yang masuk ke tahap selanjutnya hanyalah 600% dari jumlah PLD yang di butuhkan. Contoh : Jumlah PLD yang di butuhkan adalah 1 sehingga yang lolos administrasi adalah 6 orang dilihat dari (1x 600 %).Tiket Anda sudah dinyatakan selesai dan ditutup. Jika hubungi Kami kembali jika Anda masih mempunyai info atau aduan lain. Salam dari kami, Kemendesa.</p>

65	Ass,,,,,siang,Panpel seleksi maaf & ijin utk persoalan Domisili yg harusnya sy urus di Manokwari Timur (lokasi kerja) tetapi ikut lokasi tempat tinggal sy di Manokwari barat dan atas petunjuk Mantan Lurah pasir putih Manokwari Timur bhw nnti tinggal di Mkw Barat tapi kerjanya di Mkw Timur karna jarak tempuh 2/3 km,dlm wkt,5-10 menit sdh tiba di kantor Lurah/kampung Mkw Timur maka kami minta Solusi agar dapat mempertimbangkan persoalan Domisili guna membantu kami dengan lapangan kerja atas perhatian&kerja samanya, terimakasih sebelumnya	2/12/2021	2/12/2021	0 Hari Kerja	Web	Selesai	hi sahabat desa, jika sudah membuat surat domisili bisa langsung melanjutkan pendaftaran. namun apakah bapak/ibu sudah lanjut ke tahap pendaftaram? karena saat ini pendaftaran sudah ditutup. Terima kasih.Tiket Anda sudah dinyatakan selesai dan ditutup. Jika hubungi Kami kembali jika Anda masih mempunyai info atau aduan lain. Salam dari kami, Kemendesa.
66	Saya kebetulan salah satu pendaftaran PLD untuk itu mohon infonya hasil seleksi administrasi bapak/ibu. Terima kasih.	30/11/2021	30/11/2021	0 Hari Kerja	Whats App	Selesai	Silahkan cek secara berkala ke https://sipemandu.kemendesa.go.id/cek atau tunggu informasi selanjutnya dari kami. Salam dari kami, Kemendesa. Hi Sobat Desa mengenai Pendamping Lokal Desa silahkan Sodara untuk melakukan pengecekan di http://rekrutmenpld.kemendesa.go.id/hasil_pendaftaran Terima Kasih. Tiket Anda sudah dinyatakan selesai dan ditutup. Jika hubungi Kami kembali jika Anda masih mempunyai info atau aduan lain. Salam dari kami, Kemendesa.
67	Mau tnya untuk pengumuman hasil seleksi rekrutmen PLD kemendesa th 2021 di website mana ya min?	30/11/2021	30/11/2021	0 Hari Kerja	Whats App	Selesai	Silahkan cek secara berkala ke https://sipemandu.kemendesa.go.id/cek atau tunggu informasi selanjutnya dari kami. Salam dari kami, Kemendesa.Hi Sobat Desa mengenai Pendamping Lokal Desa silahkan Sodara untuk melakukan pengecekan di http://rekrutmenpld.kemendesa.go.id/hasil_pendaftaran Terima Kasih. Tiket Anda sudah dinyatakan selesai dan ditutup. Jika hubungi Kami kembali jika Anda masih mempunyai info atau aduan lain. Salam dari kami, Kemendesa.

68	Mau bertanya dimanakah bisa melihat pengumuman hasil administrasi PLD? terimakasih	30/11/2021	30/11/2021	0 Hari Kerja	Whats App	Selesai	Silahkan cek secara berkala ke https://sipemandu.kemendesa.go.id/cek atau tunggu informasi selanjutnya dari kami. Salam dari kami, Kemendesa. Hi Sobat Desa mengenai Pendamping Lokal Desa silahkan Sodara untuk melakukan pengecekan di http://rekrutmenpld.kemendesa.go.id/hasil_pendaftaran Terima Kasih. Tiket Anda sudah dinyatakan selesai dan ditutup. Jika hubungi Kami kembali jika Anda masih mempunyai info atau aduan lain. Salam dari kami, Kemendesa.
69	Sy ingin mendaftar PLD tp pendaftarannya sudah tutup atau masih bisa tolong kalo masih ada peluang untuk saya trimakasih	30/11/2021	30/11/2021	0 Hari Kerja	Whats App	Selesai	Silahkan cek secara berkala ke https://sipemandu.kemendesa.go.id/cek atau tunggu informasi selanjutnya dari kami. Salam dari kami, Kemendesa. Hi Sobat Desa mengenai Pendamping Lokal Desa silahkan Sodara untuk melakukan pengecekan di http://rekrutmenpld.kemendesa.go.id/ . Dan Untuk saat ini untuk pendaftaran PLD sudah di tutup. Terima Kasih. Tiket Anda sudah dinyatakan selesai dan ditutup. Jika hubungi Kami kembali jika Anda masih mempunyai info atau aduan lain. Salam dari kami, Kemendesa.
70	saya mau minta informasi terkait penggunaan Dana Desa tahun 2022, bolehkah Dana Desa membangun gedung serba guna, karena kalau dilihat dari peraturan menteri desa, tidak ketemu untuk terkait pembangunan gedung, sekian terima kasih	30/11/2021	30/11/2021	0 Hari Kerja	Whats App	Selesai	Silahkan cek secara berkala ke https://sipemandu.kemendesa.go.id/cek atau tunggu informasi selanjutnya dari kami. Salam dari kami, Kemendesa. Tiket Anda sudah dinyatakan selesai dan ditutup. Jika hubungi Kami kembali jika Anda masih mempunyai info atau aduan lain. Salam dari kami, Kemendesa. Hi Sobat Desa sesuai dengan Dengan Permendes No 07 Tahun 2021 mengenai Prioritas Penggunaan Dana Desa di prioritaskan untuk : 1. Pemulihan ekonomi nasional sesuai kewenangan desa, 2. Program prioritas nasional sesuai kewenangan desa, dan 3. Mitigasi dan bencana alam dan non alam sesuai kewenangan desa. Mengenai Pembangunan Serbaguna yang sodara Konfirmasi untuk Melakukan proses Pembangunan Bisa dilakukan jika 3 prioritas Dana Desa yang sudah kami informasikan sudah terpenuhi semua. Terima Kasih

71	Mau cek info pengumuman seleksi pemberkasan pak	30/11/2021	30/11/2021	0 Hari Kerja	Whats App	Selesai	Silahkan cek secara berkala ke https://sipemandu.kemendesa.go.id/cek atau tunggu informasi selanjutnya dari kami. Salam dari kami, Kemendesa. Hi Sobat Desa mengenai Pendamping Lokal Desa silahkan Sodara untuk melakukan pengecekan di http://rekrutmenpld.kemendesa.go.id/hasil_pendaftaran Terima Kasih. Tiket Anda sudah dinyatakan selesai dan ditutup. Jika hubungi Kami kembali jika Anda masih mempunyai info atau aduan lain. Salam dari kami, Kemendesa.
72	Pengumuman hasil seleksi PLD bisa di lihat dimana ya	30/11/2021	30/11/2021	0 Hari Kerja	Whats App	Selesai	Silahkan cek secara berkala ke https://sipemandu.kemendesa.go.id/cek atau tunggu informasi selanjutnya dari kami. Salam dari kami, Kemendesa. Hi Sobat Desa mengenai Pendamping Lokal Desa silahkan Sodara untuk melakukan pengecekan di http://rekrutmenpld.kemendesa.go.id/ Terima Kasih. Tiket Anda sudah dinyatakan selesai dan ditutup. Jika hubungi Kami kembali jika Anda masih mempunyai info atau aduan lain. Salam dari kami, Kemendesa.
73	Ketika saya cek hasil pendaftaran, tidak bisa terdeteksi. saya sudah mendaftar sebagai calon Pendamping Lokal Desa 2021 dan pendaftaran berhasil. Namun, ketika cek hasil pendaftaran, data saya tidak keluar. Mohon solusinya. NIK DAN EMAIL saya sesuai dengan yang saya cantumkan dalam laporan ini. Terimakasih	1/12/2021	1/12/2021	0 Hari Kerja	Web	Selesai	Tiket Anda sudah dinyatakan selesai dan ditutup. Jika hubungi Kami kembali jika Anda masih mempunyai info atau aduan lain. Salam dari kami, Kemendesa. Hi Sobat Desa mengenai Pendamping Lokal Desa silahkan bapak/ibu untuk melakukan pengecekan di http://rekrutmenpld.kemendesa.go.id/hasil_pendaftaran . Jika Email yang bapak/ibu masukan tidak terdaftar silahkan lakukan pengecekan kembali. Penulisan huruf capital dan huruf kecil bisa mempengaruhi email tidak sesuai dengan pendaftaran. Selain itu untuk NIK KTP yang di input dan juga yang digunakan saat melakukan pendaftaran harus sesuai. Terima Kasih

74	Bisa tidak untuk anggaran 2022 Kami anggarkan Buat Operasional Pengadaan Mobil siaga Desa.	30/11/2021	30/11/2021	0 Hari Kerja	Whats App	Selesai	Silahkan cek secara berkala ke https://sipemandu.kemendesa.go.id/cek atau tunggu informasi selanjutnya dari kami. Salam dari kami, Kemendesa. Hi Sobat Desa sesuai dengan permendes No 7 Tahun 2021 Prioritas Penggunaan Dana Desa masih di Prioritaskan untuk tiga Hal di bawah : 1. Pemulihan ekonomi nasional sesuai kewenangan desa,2. Program prioritas nasional sesuai kewenangan desa, dan 3. Mitigasi dan bencana alam dan non alam sesuai kewenangan desa.Dan untuk pengadaan Mobil Siaga jika dalam bentuk ambulan di perbolehkan selama 3 prioritas Penggunaan Dana Desa sudah terpenuhi. Tiket Anda sudah dinyatakan selesai dan ditutup. Jika hubungi Kami kembali jika Anda masih mempunyai info atau aduan lain. Salam dari kami, Kemendesa.
75	Assalamu'alaikum.wr.wb. Mohon admin.. Saya sudah melakukan pendaftaran dan sudah mengirimkan berkas untuk ikut seleksi menjadi Pendamping Lokal Desa di rekrutmenpld.kemendesa.go.id tertanggal surat lamaran saya 22 Nopember 2021,..namun saya tidak bisa melihat hasil pengumuman berkas saya, Lolos/tidak lolosnya, sebab ketika saya input NIK dan email saya di rekrutmenpld.kemendesa.go.id/hasil_pendaftaran ada keterangan "email anda belum terdaftar" Dan sdh saya coba brulang kali untuk memastikan kebenaran email saya, hasilnya tetap sama, untuk itu, kepada admin agar bisa di bantu letak permasalahannya dimana yaa min.. Demikian Wassalam..	30/11/2021	30/11/2021	0 Hari Kerja	Web	Selesai	Hi Sobat Desa mohon maaf atas ketidaknyamanan yang sodara alami. Mengenai Email sodara yang terdaftar silahkan pastikan kembali apakah Email yang sodara gunakan untuk melakukan proses Lamaran sudah sesuai atau belum dikarenakan jika ada kesalahan penulisan email untuk hasil tidak akan terlihat. Terima Kasih. Tiket Anda sudah dinyatakan selesai dan ditutup. Jika hubungi Kami kembali jika Anda masih mempunyai info atau aduan lain. Salam dari kami, Kemendesa.

76	MOHON DIBANTU PAK. UNTUK DITINJAU ULANG KARENA SAYA SEBELUMNYA SUDAH EMAIL TETAPI BELUM ADA TANGGAPAN. TERKAIT HASIL PENGUMUMAN ADMINTRASI PENERIMAAN PLD 2021. YANG MANA SAYA DINYATAKAN TIDAK LULUS KARENA KURANG CUKUP UMUR. DI SURAT LAMARAN DAN IJASAH SAYA MAUPUN KTP YANG SAYA UPLLOUD TERTERA JELAS TANGGAL LAHIR SAYA 23 FEBRUARI 1987 BUKAN SEPERTI YANG DISAMPAIKAN DALAM KETERANGANNYA 23 FEBRUARI 1997. MOHON DIBANTU PAK	1/12/2021	1/12/2021	0 Hari Kerja	Web	Selesai	Hi Sahabat Desa mengenai hasil seleksi dengan keterangan tanggal lahir yang tidak sesuai hal tersebut dikarenakan adanya kesalahan penginputan pada saat proses pendaftaran yang di lakukan. Kesalahan tersebut akan terbaca otomatis secara sistem walaupun bapak/ibu sudah melakukan upload KTP yang sesuai. Terima Kasih. Tiket Anda sudah dinyatakan selesai dan ditutup. Jika hubungi Kami kembali jika Anda masih mempunyai info atau aduan lain. Salam dari kami, Kemendesa.
77	Email saya tak terbaca d rekrutman pendping desa padahal jelas2 saya mendaftar dengan email tersebut..mohon bantuannya,terimakasih	1/12/2021	1/12/2021	0 Hari Kerja	Web	Selesai	Tiket Anda sudah dinyatakan selesai dan ditutup. Jika hubungi Kami kembali jika Anda masih mempunyai info atau aduan lain. Salam dari kami, Kemendesa. Hi Sobat Desa mengenai Pendamping Lokal Desa silahkan bapak/ibu untuk melakukan pengecekan di http://rekrutmenpld.kemendesa.go.id/hasil_pendaftaran . Jika Email yang bapak/ibu masukan tidak terdaftar silahkan lakukan pengecekan kembali. Penulisan huruf capital dan huruf kecil bisa mempengaruhi email tidak sesuai dengan pendaftaran. Selain itu untuk NIK KTP yang di input dan juga yang digunakan saat melakukan pendaftaran harus sesuai. Terima Kasih
78	Saya ingin melihat Jumlah Dana Desa yang diterima kepala Desa TUMBANG BUKOI Kec Mandau Talawang Kabupaten kapuas Tahun 2021 Di tahap 1 Dan Tahap 2	26/11/2021	26/11/2021	0 Hari Kerja	Whats App	Selesai	Silahkan cek secara berkala ke https://sipemandu.kemendesa.go.id/cek atau tunggu informasi selanjutnya dari kami. Salam dari kami, Kemendesa.Hi Sobat Desa mengenai informasi Dana Desa yang sodara minta silahkan untuk konfirmasi langsung ke pihak Desa atau ke PPID Kabupaten. Terima Kasih Tiket Anda sudah dinyatakan selesai dan ditutup. Jika hubungi Kami kembali jika Anda masih mempunyai info atau aduan lain. Salam dari kami, Kemendesa.

79	Ingin menjadi admin	26/11/2021	26/11/2021	0 Hari Kerja	Web	Selesai	<p>Halo sobat desa, terima kasih partisipasinya, saat ini Kementerian Desa PDT dan Transmigrasi tengah membuka rekrutmen bagi PLD. saudara dapat mengakses di link berikut http://rekrutmenpld.kemendesa.go.id/. utnuk informasi lainnya dapat mengakses di Kemendesa.go.id. terima kasih,Tiket Anda sudah dinyatakan selesai dan ditutup. Jika hubungi Kami kembali jika Anda masih mempunyai info atau aduan lain. Salam dari kami, Kemendesa.</p>
80	Selamat pagi pa saya sudah kirim persyaratan perekrutan Pld pendamping Desa ini jadi tolong yah pa	25/11/2021	25/11/2021	0 Hari Kerja	Whats App	Selesai	<p>Silahkan cek secara berkala ke https://sipemandu.kemendesa.go.id/cek atau tunggu informasi selanjutnya dari kami. Salam dari kami, Kemendesa.Hi Sobat Desa mengenai Pendamping Lokal Desa atau untuk pendaftarannya silahkan Sodara untuk melakukan pengecekan di http://rekrutmenpld.kemendesa.go.id/ Terima Kasih.Tiket Anda sudah dinyatakan selesai dan ditutup. Jika hubungi Kami kembali jika Anda masih mempunyai info atau aduan lain. Salam dari kami, Kemendesa.</p>
81	Saya ingin mengajukan lamaran sebagai tenaga pendamping lokal desa PLD. Mohon di respon pak Terima kasih	25/11/2021	25/11/2021	0 Hari Kerja	Whats App	Selesai	<p>Silahkan cek secara berkala ke https://sipemandu.kemendesa.go.id/cek atau tunggu informasi selanjutnya dari kami. Salam dari kami, Kemendesa. Hi Sobat Desa mengenai Pendamping Lokal Desa silahkan Sodara untuk melakukan pengecekan serta pendaftaran langsung di http://rekrutmenpld.kemendesa.go.id/ Terima Kasih. Tiket Anda sudah dinyatakan selesai dan ditutup. Jika hubungi Kami kembali jika Anda masih mempunyai info atau aduan lain. Salam dari kami, Kemendesa.</p>

82	Menjadi kotamadya. Bagaimana nasib perangkat desa yg sdh mengabdikan lama dan baru lulus melalui perekrutan? Apa di berhentikan?	25/11/2021	25/11/2021	0 Hari Kerja	Whats App	Selesai	<p>Silahkan cek secara berkala ke https://sipemandu.kemendesa.go.id/cek atau tunggu informasi selanjutnya dari kami. Salam dari kami, Kemendesa. Tiket Anda sudah dinyatakan selesai dan ditutup. Jika hubungi Kami kembali jika Anda masih mempunyai info atau aduan lain. Salam dari kami, Kemendesa. Sesuai dengan Permendes No. 6 Tahun 2015 tugas Kementerian Desa, Pembangunan Daerah Tertinggal dan Transmigrasi mengacu pada perumusan, penetapan, dan pelaksanaan kebijakan di bidang pembangunan desa dan kawasan perdesaan, pemberdayaan masyarakat desa, percepatan pembangunan daerah tertinggal, dan transmigrasi. Untuk aduan yang anda sampaikan kepada kami bukan merupakan ranah Kementerian Desa melainkan ranah dari Kementrian Dalam Negeri. Silahkan untuk menghubungi instansi terkait. Informasi kementerian desa, pdt dan transmigrasi lebih lanjut di call center 1500040 atau di web www.kemendesa.go.id. Terima kasih</p>
83	Saya mengikuti seleksi pendaftaran lowongan pendamping lokal desa (PLD)	25/11/2021	25/11/2021	0 Hari Kerja	Whats App	Selesai	<p>Silahkan cek secara berkala ke https://sipemandu.kemendesa.go.id/cek atau tunggu informasi selanjutnya dari kami. Salam dari kami, Kemendesa. Hi Sobat Desa untuk Tahapan seleksi Pendamping Lokal Desa silahkan Sodara untuk melakukan pengecekan di http://rekrutmenpld.kemendesa.go.id/ Terima Kasih. Tiket Anda sudah dinyatakan selesai dan ditutup. Jika hubungi Kami kembali jika Anda masih mempunyai info atau aduan lain. Salam dari kami, Kemendesa.</p>

84	<p>Saya ingin menanyakan mengenai lowongan kerja menjadi Pendamping Lokal Desa. Semisal tidak ada pengalaman kerja hanya ada pengalaman PKL apakah tetap bisa mendaftar yaa?</p>	25/11/2021	25/11/2021	0 Hari Kerja	Whats App	Selesai	<p>Silahkan cek secara berkala ke https://sipemandu.kemendesa.go.id/cek atau tunggu informasi selanjutnya dari kami. Salam dari kami, Kemendesa. Tiket Anda sudah dinyatakan selesai dan ditutup. Jika hubungi Kami kembali jika Anda masih mempunyai info atau aduan lain. Salam dari kami, Kemendesa. Hi Sobat Desa sesuai dengan klasifikasi PLD yang sudah di informasikan adalah sebagai berikut : - Memiliki pengalaman bidang pembangunan desa dan/atau pemberdayaan masyarakat minimal 2 (dua) tahun;- Diutamakan memiliki pengalaman sebagai Kader Pemberdayaan Masyarakat Desa (KPM);Namun tidak ada larangan untuk Pelamar lain yang belum memiliki pengalam di atas untuk melamar, sehingga sodara dapat tetap melamar. Terima Kasih</p>
85	<p>Assalamualaikum wr wb Permisi min izin mau tanya Mengenai pendaftaran PLD itu saya sempat sudah mendaftar tp berkas yg saya upload ada yg nyelip kurang dan sudah terlanjur disimpan/selesai kira2 bisa diperbarui tidak ya min, mohon arahan dan bantuannya</p>	24/11/2021	24/11/2021	0 Hari Kerja	Whats App	Selesai	<p>Silahkan cek secara berkala ke https://sipemandu.kemendesa.go.id/cek atau tunggu informasi selanjutnya dari kami. Salam dari kami, Kemendesa.Hi Sobat Desa mengenai berkas belum sodara Upload jika sodara sebelumnya sudah menyelesaikan pendaftaran pada Website maka untuk berkas yang belum di upload belum bisa dikirimkan kembali. Karena untuk Pendaftaran hanya dapat dilakukan satu kali dan sudah tidak dapat di rubah jika sudah selesai.Tiket Anda sudah dinyatakan selesai dan ditutup. Jika hubungi Kami kembali jika Anda masih mempunyai info atau aduan lain. Salam dari kami, Kemendesa.</p>

86	<p>Baru² ini saya telah mendaftar diri untuk mencalonkan menjadi pendamping lokal desa .dan disaat proses pendaftaran hanya surat lamaran yg di lampirkan ijazah saya terlupa untuk memasukannya menjadi satu . Bagaimana saya bisa mengubah nya ? Dengan sangat bantuan dan informasi nya kepada pihak terkait Terimakasih</p>	24/11/2021	24/11/2021	0 Hari Kerja	Whats App	Selesai	<p>Silahkan cek secara berkala ke https://sipemandu.kemendesa.go.id/cek atau tunggu informasi selanjutnya dari kami. Salam dari kami, Kemendesa.Tiket Anda sudah dinyatakan selesai dan ditutup. Jika hubungi Kami kembali jika Anda masih mempunyai info atau aduan lain. Salam dari kami, Kemendesa.Hi Sobat Desa mengenai surat lamran dan Ijazah yang belum sodara Upload jika sodara sebelumnya sudah menyelesaikan pendaftaran pada Website maka untuk Ijazah dan Surat lamaran belum bisa dikirimkan kembali. Karena untuk Pendaftaran hanya dapat dilakukan satu kali dan sudah tidak dapat di rubah jika sudah selesai.</p>
87	<p>Selamat pagi kak. Mohon maaf mengganggu. Saya Mar'atus Salamah. Mohon izin bertanya terkait dengan pendaftaran rekrutmen PLD tahun 2021. Apakah yang di perbolehkan mendaftar hanya mereka yang tinggal di kabupaten saja kak? Karena saya coba mendaftar tapi hanya ada pilihan untuk kabupaten saja, sedangkan saya tinggal dan berktip di wilayah kota. Mohon arahannya dan informasinya ya kak. Terima kasih sebelumnya.</p>	24/11/2021	24/11/2021	0 Hari Kerja	Whats App	Selesai	<p>Hi Sobat Desa sesuai dengan kualifikasi PLD yang di informasikan pada website untuk pendaftar PLD Diutamakan penduduk desa di kecamatan setempat. Terima KasihTiket Anda sudah dinyatakan selesai dan ditutup. Jika hubungi Kami kembali jika Anda masih mempunyai info atau aduan lain. Salam dari kami, Kemendesa.Terimakasih tiket Anda sudah kami terima dengan nomor 022f22e7. Silahkan cek secara berkala ke https://sipemandu.kemendesa.go.id/cek atau tunggu informasi selanjutnya dari kami. Salam dari kami, Kemendesa.</p>

88	Assalamualaikum saya mau minta data desa kAb tasikmalaya, terutama yang tertinggal dalam segi pendidikan	24/11/2021	24/11/2021	0 Hari Kerja	Whats App	Selesai	<p>Silahkan cek secara berkala ke https://sipemandu.kemendesa.go.id/cek atau tunggu informasi selanjutnya dari kami. Salam dari kami, Kemendesa. Tiket Anda sudah dinyatakan selesai dan ditutup. Jika hubungi Kami kembali jika Anda masih mempunyai info atau aduan lain. Salam dari kami, Kemendesa. Sesuai dengan undang-undang no 14 tahun 2008 tentang keterbukaan informasi publik bahwa dalam rangka transparansi keuangan pemerintah, untuk prioritas penggunaan dana desa berdasarkan permendesa no 7 tahun 2020 tentang prioritas penggunaan dana desa http://dih.kemendesa.go.id/assets/documents/1592725366__nomor_tahun_2020.pdf . Dan untuk informasi jumlah dana desa, rincian penggunaan dana desa, serta informasi pembangunan di desa, dapat menghubungi pemerintah desa setempat, PPID kabupaten, dinas PMD/BPMD di wilayah Bapak/Ibu sekalian. atau dapat mengunjungi website https://pddi.kemendesa.go.id/ kemudian memasukkan nama desa bapak/ibu. untuk mengetahui informasi lebih rinci dapat mengajukan permohonan informasi secara rinci dan jelas ke website http://ppid.kemendesa.go.id/ .</p> <p>Terimakasih</p>
89	KAMI LAYANI MASYARAKAT	25/11/2021	25/11/2021	0 Hari Kerja	Web	Selesai	<p>Terima kasih atas informasi yang bapak sampaikan. Tiket Anda sudah dinyatakan selesai dan ditutup. Jika hubungi Kami kembali jika Anda masih mempunyai info atau aduan lain. Salam dari kami, Kemendesa.</p>

90	Assalamu'alaykum Selamat pagi bapak/ibu, Mohon izin tanya, terkait rekrutmen PLD di Kemendes. Saya ada kesulitan untuk pengisian data alamat domisili. Domisili saya Desa Gayam, Kec. Sukoharjo, Kab. Sukoharjo, Prov. Jawa Tengah. Untuk kec. Sukoharjo kenapa tidak muncul ya bapak/ibu?. Mohon arahannya	23/11/2021	23/11/2021	0 Hari Kerja	Whats App	Selesai	Silahkan cek secara berkala ke https://sipemandu.kemendes.go.id/cek atau tunggu informasi selanjutnya dari kami. Salam dari kami, Kemendesa. Tiket Anda sudah dinyatakan selesai dan ditutup. Jika hubungi Kami kembali jika Anda masih mempunyai info atau aduan lain. Salam dari kami, Kemendesa.Hi Sobat Desa mengenai Nama Desa dan Kecamatan yang tidak tertera saat sodara melakukan pendaftaran PLD silahkan lakukan pengecekan kembali apakah Format PLD di Desa tersebut tersedia atau tidak. Jika Format PLD tersedia namun masih mengalami kendala silahkan coba secara berkala dan pastikan internet stabil saat melakukan pendaftaran. Terima Kasih
91	Selamat Pagi, maaf mau bertanya terkait pendaftaran pengisian pada link rekrutmen PLD bagian Alamat dan Domilisi di kolom kecamatan tdk ada pilihan untuk kecamatan domisili saya yakni Kecamatan Ujung Bulu Kel./Desa Caile. Terima kasih	23/11/2021	23/11/2021	0 Hari Kerja	Whats App	Selesai	Silahkan cek secara berkala ke https://sipemandu.kemendes.go.id/cek atau tunggu informasi selanjutnya dari kami. Salam dari kami, Kemendesa. Tiket Anda sudah dinyatakan selesai dan ditutup. Jika hubungi Kami kembali jika Anda masih mempunyai info atau aduan lain. Salam dari kami, Kemendesa. Hi Sobat Desa mengenai Nama Desa dan Kecamatan yang tidak tertera saat sodara melakukan pendaftaran PLD silahkan lakukan pengecekan kembali apakah Format PLD di Desa tersebut tersedia atau tidak. Jika Format PLD tersedia namun masih mengalami kendala silahkan coba secara berkala dan pastikan internet stabil saat melakukan pendaftaran. Terima Kasih

92	kak Mohon maaf mau menanyakan untuk format Lamaran PLD kemendes itu bagaimana mana ya pak/ibu mohon arahannya??	23/11/2021	23/11/2021	0 Hari Kerja	Whats App	Selesai	Silahkan cek secara berkala ke https://sipemandu.kemendes.go.id/cek atau tunggu informasi selanjutnya dari kami. Salam dari kami, Kemendes. Hi Sobat Desa mengenai Pendamping Lokal Desa untuk syarat dan ketentuan silahkan Sodara untuk melakukan pengecekan di http://rekrutmenpld.kemendes.go.id/ Terima Kasih. Tiket Anda sudah dinyatakan selesai dan ditutup. Jika hubungi Kami kembali jika Anda masih mempunyai info atau aduan lain. Salam dari kami, Kemendes.
93	Saya ingin bertanya perihal rekrutmen pekerjaan PLD, saya memiliki kendala disaat mendaftar bagian kecamatan serta desa saya itu tidak ada tidak tercantum di laman, untuk solusinya bagaimana ya Bapak/Ibu Terimakasih	23/11/2021	23/11/2021	0 Hari Kerja	Whats App	Selesai	Silahkan cek secara berkala ke https://sipemandu.kemendes.go.id/cek atau tunggu informasi selanjutnya dari kami. Salam dari kami, Kemendes. Tiket Anda sudah dinyatakan selesai dan ditutup. Jika hubungi Kami kembali jika Anda masih mempunyai info atau aduan lain. Salam dari kami, Kemendes. Hi Sobat Desa mengenai Nama Desa dan Kecamatan yang tidak tertera saat sodara melakukan pendaftaran PLD silahkan lakukan pengecekan kembali apakah Format PLD di Desa tersebut tersedia atau tidak. Jika Format PLD tersedia namun masih mengalami kendala silahkan coba secara berkala dan pastikan internet stabil saat melakukan pendaftaran. Terima Kasih

94	Maaf mau menanyakan apakah benar Kemendesa sedang ada pekerjaan pembangunan Tower BTS di Kabupaten Banjarnegara (1390 titik, Banyumas (1655 titik) dan Purbalingga (1195 titik) dan menunjuk PT WBN dan PT GMC sebagai penyedia Jasanya.	23/11/2021	23/11/2021	0 Hari Kerja	Whats App	Selesai	Silahkan cek secara berkala ke https://sipemandu.kemendesa.go.id/cek atau tunggu informasi selanjutnya dari kami. Salam dari kami, Kemendesa. Tiket Anda sudah dinyatakan selesai dan ditutup. Jika hubungi Kami kembali jika Anda masih mempunyai info atau aduan lain. Salam dari kami, Kemendesa.Hi Sobat Desa mengenai Pembangunan Tower BTS yang sodara Kami belum mendapatkan informasi tersebut. Namun sesuai dengan Permendes No. 6 Tahun 2015 tugas Kementerian Desa, Pembangunan Daerah Tertinggal dan Transmigrasi mengacu pada perumusan, penetapan, dan pelaksanaan kebijakan di bidang pembangunan desa dan kawasan perdesaan, pemberdayaan masyarakat desa, percepatan pembangunan daerah tertinggal, dan transmigrasi. Untuk aduan yang anda sampaikan kepada kami bukan merupakan ranah Kementerian Desa. Silahkan untuk menghubungi instansi terkait. Informasi kementerian desa,pdt dan transmigrasi lebih lanjut di call center 1500040 atau di web www.kemendesa.go.id . Terima kasih
95	PADA LINK PENDAFTARAN PENDAMPING LOKAL DESA 2021, TIDAK TERLAMPIR UNTUK DOMISILI KECAMATAN KATOBU SEHINGGA KAMI YANG BERDOMISILI DI KECAMATAN TERSEBUT TIDAK DAPAT MENDAFTARKAN DIRI, MOHON DI TINDAK LANJUTI	23/11/2021	23/11/2021	0 Hari Kerja	Web	Selesai	Tiket Anda sudah dinyatakan selesai dan ditutup. Jika hubungi Kami kembali jika Anda masih mempunyai info atau aduan lain. Salam dari kami, Kemendesa. Hi Sobat Desa mengenai Nama Desa dan Kecamatan yang tidak tertera saat sodara melakukan pendaftaran PLD silahkan lakukan pengecekan kembali apakah Format PLD di Desa tersebut tersedia atau tidak. Jika Format PLD tersedia namun masih mengalami kendala silahkan coba secara berkala dan pastikan internet stabil saat melakukan pendaftaran. Terima Kasih

96	KAMI LAYANI BERSAMA MASYARAKAT	23/11/2021	23/11/2021	0 Hari Kerja	Web	Selesai	Hi Sobat Desa mengenai Pendamping Lokal Desa silahkan Sodara untuk melakukan pengecekan di http://rekrutmenpld.kemendesa.go.id/ Terima Kasih Tiket Anda sudah dinyatakan selesai dan ditutup. Jika hubungi Kami kembali jika Anda masih mempunyai info atau aduan lain. Salam dari kami, Kemendesa.
97	<p>Pada saat ini kami Pemdes sedang menyusun Draf APBDes Th. 2022, setelah saya membaca aturan Prioritas Penggunaan DD, disitu saya blm menemui kata/kalimat atukah mungkin tdk ada atau mungkin saya yang tidak cermat membacanya terkait dengan operasional kelembagaan/lembaga kemasyarakatan desa. Sehubungan hal tersebut saya mohon petunjuk, apakah boleh Dana Desa untuk Operasional kelembagaan, seperti PKK dsj. Karena dalam Sumber anggaran dari ADD/PAD/PBH sudah tdk cukup. Demikian semoga berkenan memberikan arahan/petunjuk bagi kami di desa. Terimksh</p>	22/11/2021	22/11/2021	0 Hari Kerja	Whats App	Selesai	<p>Silahkan cek secara berkala ke https://sipemandu.kemendesa.go.id/cek atau tunggu informasi selanjutnya dari kami. Salam dari kami, Kemendesa. Hi Sobat Desa Sesuai dengan permendes No 07 Tahun 2021 Mengenai Prioritas Penggunaan Dana Desa Prioritas Penggunaan Dana Desa sebagaimana dimaksud diarahkan untuk program dan/atau kegiatan percepatan pencapaian SDGs Desa melalui:</p> <p>a. pemulihan ekonomi nasional sesuai kewenangan Desa; b. program prioritas nasional sesuai kewenangan Desa; dan c. mitigasi dan penanganan bencana alam dan nonalam sesuai kewenangan Desa. Sehingga Jika ada Kegiatan di luar dari prioritas Penggunaan Dana Desa yang sudah di tetapkan maka kegiatan tersebut boleh di musdeskan untuk di anggarkan jika dana desa masih mencukupi dan semua prioritas sudah terlaksana. Terima Kasih. Tiket Anda sudah dinyatakan selesai dan ditutup. Jika hubungi Kami kembali jika Anda masih mempunyai info atau aduan lain. Salam dari kami, Kemendesa.</p>

98	Slamt mlam p mntri apaka untuk anggaran thn 2022 bisa kmi masyarkt mengusulkan instalasi listrik msing kk apa bisa?	22/11/2021	22/11/2021	0 Hari Kerja	Whats App	Selesai	<p>Silahkan cek secara berkala ke https://sipemandu.kemendesa.go.id/cek atau tunggu informasi selanjutnya dari kami. Salam dari kami, Kemendesa. Tiket Anda sudah dinyatakan selesai dan ditutup. Jika hubungi Kami kembali jika Anda masih mempunyai info atau aduan lain. Salam dari kami, Kemendesa.Hi Sobat Desa sesuai dengan permendes No 7 Tahun 2021 mengenai prioritas Penggunaan Dana Desa Prioritas Penggunaan Dana Desa sebagaimana dimaksud diarahkan untuk program dan/atau kegiatan percepatan pencapaian SDGs Desa melalui: a. pemulihan ekonomi nasional sesuai kewenangan Desa; b. program prioritas nasional sesuai kewenangan Desa; dan c. mitigasi dan penanganan bencana alam dan nonalam sesuai kewenangan Desa. Sehingga untuk kegiatan pemasangan Listrik bisa di ajukan dan di musdeskan jika memang anggaran Dana Desa mencukupi dan Prioritas Kegiatan sudah di lakukan semua. Terima Kasih</p>
99	untuk format lamaran PENDAMPING LOKAL DESA TA.2021 itu format lamaran dan lainnya seperti apa dan download dimana ? terima kasih	22/11/2021	22/11/2021	0 Hari Kerja	Whats App	Selesai	<p>Silahkan cek secara berkala ke https://sipemandu.kemendesa.go.id/cek atau tunggu informasi selanjutnya dari kami. Salam dari kami, Kemendesa. Hi Sobat Desa mengenai Pendamping Lokal Desa silahkan Sodara untuk melakukan pengecekan di http://rekrutmenpld.kemendesa.go.id/ Terima Kasih. Tiket Anda sudah dinyatakan selesai dan ditutup. Jika hubungi Kami kembali jika Anda masih mempunyai info atau aduan lain. Salam dari kami, Kemendesa.</p>

100	Assalamualaikum pa mentri ,terkait dengan permendes no 7 tahun 2021 , apakah RKP Desa 2022 , menyangkut BLT dana desa bisa di tiadakan?karna rencananya dana desa di plotkan untuk pemasangan air bersih. Mohon penjelasannya pa mentri	19/11/2021	19/11/2021	0 Hari Kerja	Whats App	Selesai	Silahkan cek secara berkala ke https://sipemandu.kemendesa.go.id/cek atau tunggu informasi selanjutnya dari kami. Salam dari kami, Kemendesa. Tiket Anda sudah dinyatakan selesai dan ditutup. Jika hubungi Kami kembali jika Anda masih mempunyai info atau aduan lain. Salam dari kami, Kemendesa. Hi Sobat Desa merujuk pada Peraturan Menteri Keuangan Nomor 50/PMK.07/2020 tentang Perubahan kedua Peraturan Menteri Keuangan Nomor 205/PMK.07/2020 tentang Pengelolaan Dana Desa di sebutkan bahwa : Pasal 32A : Pemerintah Desa wajib menganggarkan dan melaksanakan kegiatan BLT Desa sebagaimana dimaksud, Sehingga untuk Penghapusan pemberian BLT DD tidak di perbolehkan. Terima kasih
101	Ijin bertanya Dalam anggaran DD Tahun 2021 disitu terdapat beberapa opsi peruntukan diantaranya Padat Karya Tunai,PKTD diberikan agar setiap kegiatan fisik desa melibatkan masyarakat, yang secara langsung dibayar lewat DD yang telah disediakan Yang jadi pertanyaan saya Apabila ada Desa yang tidak melibatkan masyarakat dalam kegiatan fisik desa seperti gunakan Alat,,Apakah Sanksi Pemdes tersebut? Terima Kasi	17/11/2021	17/11/2021	0 Hari Kerja	Whats App	Selesai	Silahkan cek secara berkala ke https://sipemandu.kemendesa.go.id/cek atau tunggu informasi selanjutnya dari kami. Salam dari kami, Kemendesa. Hi Sobat Desa mengenai Sanksi yang sodara Tanyakan untuk saat ini belum ada regulasi yang mengatur hal tersebut. Namun Jika ada indikasi penyalahgunaan Dana BLT Sesuai dengan Kepsekjen KDPDTT No 109/2019 tentang mekanisme pengaduan bahwasannya aduan yang disampaikan yang berbentuk penyimpangan yang merugikan masyarakat atau keuangan negara dengan substansi pengaduan memang menurut saudara ada penyimpangan, disarankan untuk berdiskusi terlebih dahulu dengan BPD dan aparat desa setempat, agar tidak terjadi kesalahpahaman.bukti fisik dapat diunggah melalui laman kami di sipemandu.kemendesa.go.id . silahkan unt Informasi kementerian desa,pdt dan transmigrasi lebih lanjut di call center 1500040 atau di web www.kemendesa.go.id . Terima kasih

102	Maaf cek sja, untuk tahun 2022 pagu dana desa naik/tetap/turun, mohon infonya...	17/11/2021	17/11/2021	0 Hari Kerja	Whats App	Selesai	<p>Silahkan cek secara berkala ke https://sipemandu.kemendesa.go.id/cek atau tunggu informasi selanjutnya dari kami. Salam dari kami, Kemendesa. Hi Sobat Desa mengenai Pagu Dana Desa Tahun 2022 untuk Jumlahnya naik atau tidak akan di hitung sesuai dengan ketentuan yang sudah ada sesuai dengan PMK No 07 Tahun 2020. Terima Kasih Tiket Anda sudah dinyatakan selesai dan ditutup. Jika hubungi Kami kembali jika Anda masih mempunyai info atau aduan lain. Salam dari kami, Kemendesa.</p>
103	mau bertanya mengenai anggaran dana desa tahun 2022 untuk kampung lutan kecamatan long hubung, kabupaten mahakam ulu berapa min? Terimakasih	15/11/2021	15/11/2021	0 Hari Kerja	Whats App	Selesai	<p>Silahkan cek secara berkala ke https://sipemandu.kemendesa.go.id/cek atau tunggu informasi selanjutnya dari kami. Salam dari kami, Kemendesa. Tiket Anda sudah dinyatakan selesai dan ditutup. Jika hubungi Kami kembali jika Anda masih mempunyai info atau aduan lain. Salam dari kami, Kemendesa. esuai dengan undang-undang no 14 tahun 2008 tentang keterbukaan informasi publik bahwa dalam rangka transparansi keuangan pemerintah, untuk prioritas penggunaan dana desa berdasarkan permendesa no 7 tahun 2020 tentang prioritas penggunaan dana desa http://jdih.kemendesa.go.id/assets/documents/1592725366__nomor_tahun_2020.pdf . Dan untuk informasi jumlah dana desa,rincian penggunaan dana desa, serta informasi pembangunan di desa, dapat menghubungi pemerintah desa setempat, PPID kabupaten, dinas PMD/BPMD di wilayah Bapak/Ibu sekalian. atau dapat mengunjungi webiste https://pddi.kemendesa.go.id/ kemudian memasukkan nama desa bapak/ibu. untuk mengetahui informasi lebih rinci dapat mengajukan permohonan informasi secara rinci dan jelas ke website http://ppid.kemendesa.go.id/ . Terimakasih</p>

104	Aduan informasi dana desa	15/11/2021	15/11/2021	0 Hari Kerja	Whats App	Selesai	<p>Silahkan cek secara berkala ke https://sipemandu.kemendesa.go.id/cek atau tunggu informasi selanjutnya dari kami. Salam dari kami, Kemendesa. Tiket Anda sudah dinyatakan selesai dan ditutup. Jika hubungi Kami kembali jika Anda masih mempunyai info atau aduan lain. Salam dari kami, Kemendesa. Sesuai dengan undang-undang no 14 tahun 2008 tentang keterbukaan informasi publik bahwa dalam rangka transparansi keuangan pemerintah, untuk prioritas penggunaan dana desa berdasarkan permendesa no 7 tahun 2020 tentang prioritas penggunaan dana desa http://dih.kemendesa.go.id/assets/documents/1592725366__nomor_tahun_2020.pdf . Dan untuk informasi jumlah dana desa,rincian penggunaan dana desa, serta informasi pembangunan di desa, dapat menghubungi pemerintah desa setempat, PPID kabupaten, dinas PMD/BPMD di wilayah Bapak/Ibu sekalian. atau dapat mengunjungi webiste https://pddi.kemendesa.go.id/ kemudian memasukkan nama desa bapak/ibu. untuk mengetahui informasi lebih rinci dapat mengajukan permohonan informasi secara rinci dan jelas ke website http://ppid.kemendesa.go.id/ . Terimakasih</p>
-----	---------------------------	------------	------------	--------------	-----------	---------	--

105	Assalamualaikum wr.wb., mhn maaf, apakah SDGs Desa dg memanfaatkan Dana Desa dpt mengalokasikan sumber dana tsb utk penyertaan modal BUMDes, kemudian profit yg diperoleh BUMDes disamping utk PADes, digunakan utk membiayai program "satu desa satu sarjana", dg kriteria tertentu, shg melahirkan sarjana yg wajib mengabdikan ke desanya kembali, utk pengembangan SDM, kolaborasi dg Pemda2 setempat & perguruan tinggi dg berbagai program studi, mhn pencerahan, trims kasih,	11/11/2021	11/11/2021	0 Hari Kerja	Whats App	Selesai	Silahkan cek secara berkala ke https://sipemandu.kemendesa.go.id/cek atau tunggu informasi selanjutnya dari kami. Salam dari kami, Kemendesa. Hi Sobat Desa terkait keuntungan yang di peroleh Dari Bumdes Boleh dihunakan untuk membiayai kegiatan satu desa satu sarjana yang sodara maksud yang terpenting kegiatan tersebut sudah di setujui sesuai dengan Musyawarah Desa yang sudah dilakukan. Terima kasih Tiket Anda sudah dinyatakan selesai dan ditutup. Jika hubungi Kami kembali jika Anda masih mempunyai info atau aduan lain. Salam dari kami, Kemendesa.
106	Bapak/Ibuk, mau tanya berapa pomotongan pajak untuk anggaran desa, dan untuk setiap item pembangunan apa ada pemotongan pajak juga ?	11/11/2021	11/11/2021	0 Hari Kerja	Whats App	Selesai	Silahkan cek secara berkala ke https://sipemandu.kemendesa.go.id/cek atau tunggu informasi selanjutnya dari kami. Salam dari kami, Kemendesa. Hi Sobat Desa mengenai Pajak Pemotongan Dana Desa sudah kami jelaskan di Undang-Undang Desa yaitu UU No. 6 Tahun 2014 Tentang Desa silahkan sodara untuk dapat melakukan pengecekan detail mengenai perpajakan tersebut. Terima Kasih. Tiket Anda sudah dinyatakan selesai dan ditutup. Jika hubungi Kami kembali jika Anda masih mempunyai info atau aduan lain. Salam dari kami, Kemendesa.
107	Saya sebagai operator kampung biasa menginput data SIKS-NG tapi kelemahan di masyarakat adalah pemanfaatan dana yang diterima maka sa mau sosialisasi kepada masyarakat, maka saya mohon berikan juknis yang dalam bentuk yang bahan/ materi bergambar(spanduk browsur dan media elektronik tlg mohon dikirim k. . . dlm bentuk pdf.	10/11/2021	10/11/2021	0 Hari Kerja	Whats App	Selesai	Hi Sobat Desa mengenai Juknis yang sodara maksud tidak tersedia. Terima Kasih Hi Sobat Desa mengenai Juknis yang sodara maksud tidak tersedia. Terima Kasih Silahkan cek secara berkala ke https://sipemandu.kemendesa.go.id/cek atau tunggu informasi selanjutnya dari kami. Salam dari kami, Kemendesa. Tiket Anda sudah dinyatakan selesai dan ditutup. Jika hubungi Kami kembali jika Anda masih mempunyai info atau aduan lain. Salam dari kami, Kemendesa.

108	Aduan saya ialah ingin mengetahui jumlah anggaran Desa yang di salurkan oleh APBN Kemendes Tahun 2022 agar saya bisa mengawal dana desa tersebut.	1/11/2021	1/11/2021	0 Hari Kerja	Whats App	Selesai	Silahkan cek secara berkala ke https://sipemandu.kemendes.go.id/cek atau tunggu informasi selanjutnya dari kami. Salam dari kami, Kemendesa. Hi Sobat Desa mengenai anggaran Dana Desa yang di salurkan oleh APBN saat ini belum terinformasi. Terima Kasih Tiket Anda sudah dinyatakan selesai dan ditutup. Jika hubungi Kami kembali jika Anda masih mempunyai info atau aduan lain. Salam dari kami, Kemendesa.
109	Permohonan Permintaan informasi data APBDes/SPJ seluruh desa di kabupaten Ogan Komering ulu provinsi sumatera selatan tahun 2018,2019 & 2020.	28/10/2021	28/10/2021	0 Hari Kerja	Whats App	Selesai	Silahkan cek secara berkala ke https://sipemandu.kemendes.go.id/cek atau tunggu informasi selanjutnya dari kami. Salam dari kami, Kemendesa. Hi Sobat Desa mengenai Permintaan Informasi terkait data APBDES/ SPJ silahkan untuk konformasi langsung ke provinsi atau kabupaten melalui PPID kabupaten jika pihak Desa tidak bisa memberikan data Tersebut. Terima Kasih Tiket Anda sudah dinyatakan selesai dan ditutup. Jika hubungi Kami kembali jika Anda masih mempunyai info atau aduan lain. Salam dari kami, Kemendesa.
110	Asalamualikum wr wb mohon maaf mengganggu saya kebetulan perangkat desa mau bertanya mengenai bantuan kegiatan dari kemendes untuk desa di luar add dan dd ada gak pa Kebetulan kami di desa ingin mengajukan kegiatan yg memerlukan anggaran yg lumayan besar Ada kegiatan urgen yg perlu pembangunan Yaitu pembangunan desa wisata. Pembangunan gedung posyandu.	27/10/2021	27/10/2021	0 Hari Kerja	Facebook	Selesai	Silahkan cek secara berkala ke https://sipemandu.kemendes.go.id/cek atau tunggu informasi selanjutnya dari kami. Salam dari kami, Kemendesa. Halo sobat desa, mengenai Program bantuan diluar dari dana Desa, dapat dilakukan pengajuan dengan cara adanya rekomendasi dari Daerah terkkait desa yang akan diajukan untuk pemberian bantuan diluar dari Dana Desa. Tiket Anda sudah dinyatakan selesai dan ditutup. Jika hubungi Kami kembali jika Anda masih mempunyai info atau aduan lain. Salam dari kami, Kemendesa.

111	<p>Sebelumnya mohon maaf mengganggu. sebelumnya mohon maaf bapak/ibu, saya dan teman teman karang taruna desa, kami antusias dalam pemberdayaan dan pengembangan ekonomi kreatif masyarakat desa. Kami berencana untuk membangun bank sampah organik yang nantinya akan di degradasi menggunakan larva maggot. Nah maggot ini akan jd sumber penghasilan bagi masyarakat sekitar.</p> <p>Tetapi kami belum ada dana yang mencukupi bapak/ibu. • Sebelumnya Saya izin bertanya kepada bapak/ibu kementerian desa, apakah di kementerian desa ada program dana hibah yang sistemnya event atau lomba pengabdian masyarakat bapak/ibu.</p> <p>Yang nantinya bisa diajukan oleh pemuda atau Mahasiswa bapak/ibu?.• serta aduan atau permintaan infomasi yang jelas agar aduan yang disampaikan dapat diproses lebih lanjut. Terima kasih.</p>	25/10/2021	25/10/2021	0 Hari Kerja	Whats App	Selesai	<p>Silahkan cek secara berkala ke https://sipemandu.kemendesa.go.id/cek atau tunggu informasi selanjutnya dari kami. Salam dari kami, Kemendesa. Hi Sobat Desa mengenai Dana Hibah Pariwisata untuk saat ini Kementrian Desa belum menyediakan program seperti yang dimaksud. Namun untuk Dana Hibah Pariwisata Sodara dapat mengajukan ke Kementrian Pariwisata dikarenakan untuk Kementrian pariwisata sedang mengadakan Dana Hibah untuk Desa Wisata. Terima Kasih Tiket Anda sudah dinyatakan selesai dan ditutup. Jika hubungi Kami kembali jika Anda masih mempunyai info atau aduan lain. Salam dari kami, Kemendesa.</p>
-----	--	------------	------------	--------------	-----------	---------	--

112	Permintaan minta penjelasan Dana ADD apakah Pencairan Oktober 2021 ni tahap yang ke satu ya? Dana BLT ADD Asmat terhitung dari bulan apa ya utk 2021 ni sehingga kami bisa tahu hanya sebatas itu saja, mohon minta keterangan.	21/10/2021	21/10/2021	0 Hari Kerja	Whats App	Selesai	Silahkan cek secara berkala ke https://sipemandu.kemendesa.go.id/cek atau tunggu informasi selanjutnya dari kami. Salam dari kami, Kemendesa. Tiket Anda sudah dinyatakan selesai dan ditutup. Jika hubungi Kami kembali jika Anda masih mempunyai info atau aduan lain. Salam dari kami, Kemendesa. Hi Sobat Desa untuk Pencairan Dana Desa di bagi menjadi 2 yaitu Pencairan Dana Desa untuk BLT dan NON BLT. Untuk Dana Desa Non BLT Disalurkan sebesar :40% pagu DD dikurangi KebutuhanBLT Bulan Januari sampai Bulan Mei. Dana Desa untuk BLT bulan 1 s.d. 5 disalurkan setiap bulan berdasarkan jumlah KPM yang telah di rekam pada bulan ke-1.Untuk Pemberian BLT DD sendiri terhitung sejak Bulan Januari 2021.
113	Selamat siang Mohon informasi terkait batas akhir pendaftaran Bumdes agar memiliki badan hukum Terimakasih	13/10/2021	13/10/2021	0 Hari Kerja	Whats App	Selesai	Silahkan cek secara berkala ke https://sipemandu.kemendesa.go.id/cek atau tunggu informasi selanjutnya dari kami. Salam dari kami, Kemendesa.Hi Sobat Desa mengenai pendaftaran Bumdes agar memiliki badan hukum untuk saat ini belum ada batasan waktu sampai kapan. Namun kami sarankan untuk Desa dapat segera melakukan pengajuan hal ini untuk menghindari peraturan baru jika ada terkait batasan pengaduan badan hukum untuk Bumdes. Terima Kasih Tiket Anda sudah dinyatakan selesai dan ditutup. Jika hubungi Kami kembali jika Anda masih mempunyai info atau aduan lain. Salam dari kami, Kemendesa.

114	Permintaan relokasi dari kec.ngimbang,kab lamongan untuk dipindah ke kec.sambeng,kab.lamongan. untuk efisiensi kerja karena posisi anak masih ASI serta efisiensi kerja. Tempat desa yang dijangkau terlalu jauh.	13/10/2021	13/10/2021	0 Hari Kerja	Whats App	Selesai	<p>Silahkan cek secara berkala ke https://sipemandu.kemendes.go.id/cek atau tunggu informasi selanjutnya dari kami. Salam dari kami, Kemendes.Tiket Anda sudah dinyatakan selesai dan ditutup. Jika hubungi Kami kembali jika Anda masih mempunyai info atau aduan lain. Salam dari kami, Kemendes. Hi Sobat Desa sesuai dengan Permender No 40 Tahun 2021. Relokasi TPP adalah perpindahan TPP dari satu lokasi kerja ke lokasi kerjalainnya, baik pada jenjang/level yang sama maupun pada jenjang/level di yang lebih rendah. Relokasi diatur sebagai berikut: 1) Relokasi dilakukan atas permintaan TPP yang bersangkutan; 2) TPP mengajukan relokasi kepada BPSDM untuk mendapatkan persetujuan; 3) Relokasi dilakukan dengan mempertimbangan efektivitas pendampingan di lokasi tugas lama, tempat domisili TPP, dan kekosongan posisi pada lokasi tujuan; 4) BPSDM meneliti lokasi dan posisi kosong di lokasi tujuan; 5) BPSDM dapat menyetujui dan tidak menyetujui permohonan relokasi yang diajukan TPP; dan 6) persetujuan relokasi ditindaklanjuti dengan penetapan revisi keputusan kepala BPSDM, addendum kontrak kerja dan penerbitan. Surat Perintah Tugas baru.</p>
-----	---	------------	------------	--------------	-----------	---------	--

115	<p>Yang sangat penting saya tanyakan adalah.apakah Dana Desa di haruskan pemerintah Desa mempublikasikan pada seluruh lapisan masyarakat,,,,? karena sebagian Desa lain memasang baliho atau papan informasi tentang dana Desa. Di Desa kami tidak terpampang , mohon pentunjuk</p>	13/10/2021	13/10/2021	0 Hari Kerja	Whats App	Selesai	<p>Silahkan cek secara berkala ke https://sipemandu.kemendesa.go.id/cek atau tunggu informasi selanjutnya dari kami. Salam dari kami, Kemendesa. Tiket Anda sudah dinyatakan selesai dan ditutup. Jika hubungi Kami kembali jika Anda masih mempunyai info atau aduan lain. Salam dari kami, Kemendesa. Hi Sobat Desa untuk transparasi Dana Desa silahkan sobat Desa untuk koordinasi ke pihak Desa untuk dapat menginformasikan Papan Informasi mengenai penggunaan Dana Desa dan Rencana penggunaan Dana Desa. Sesuai dengan Kepsekjen KDPTT No 109/2019 tentang mekanisme pengaduan bahwasannya aduan yang disampaikan yang berbentuk penyimpangan yang merugikan masyarakat atau keuangan negara dengan substansi pengaduan logis dan memadai, yang identitas pelapornya jelas serta didukung dengan bukti-bukti, direkomendasikan untuk dilakukan audit dengan tujuan tertentu/audit investigasi. apabila memang menurut saudara ada penyimpangan, disarankan untuk berdiskusi terlebih dahulu dengan BPD dan aparat desa setempat, agar tidak terjadi kesalahpahaman.bukti fisik dapat diunggah melalui laman kami di sipemandu.kemendesa.go.id . silahkan unt Informasi kementerian desa,pdt dan transmigrasi lebih lanjut di call center 1500040 atau di web www.kemendesa.go.id. Terima kasih</p>
-----	---	------------	------------	--------------	-----------	---------	--

116	<p>Permintaan Informasi tentang rembuk stunting : 1. Siapa yg menjadi penyelenggara saat musyawarah rembuk stunting didesa? 2. Siapa yg menjadi pimpinan musyawarah rembuk stunting didesa? 3. Tolong kirim contoh berita acara rembuk stunting didesa</p>	7/10/20214	7/10/2021	0 Hari Kerja	Whats App	Selesai	<p>Silahkan cek secara berkala ke https://sipemandu.kemendesa.go.id/cek atau tunggu informasi selanjutnya dari kami. Salam dari kami, Kemendesa. Tiket Anda sudah dinyatakan selesai dan ditutup. Jika hubungi Kami kembali jika Anda masih mempunyai info atau aduan lain. Salam dari kami, Kemendesa. Halo sobat desa mengenai Rembug stunting desa diselenggarakan oleh Pemerintah Desa melaksanakan agenda rutin yaitu Rembug Stunting tingkat Desa. Rembug stunting ini berfungsi sebagai forum musyawarah antara kader kesehatan, PAUD, masyarakat Desa dengan pemerintah Desa dan BPD untuk membahas pencegahan dan penanganan masalah kesehatan di Desa khususnya stunting dengan mendayagunakan sumber daya pembangunan yang ada di Desa. Adapun kegiatan utama dalam rembuk stunting di Desa, meliputi:1). pembahasan usulan program/kegiatan intervensi gizi spesifik dan sensitif yang disusun dalam diskusi kelompok terarah; dan 2). pembahasan dan penyepakatan prioritas usulan program/kegiatan intervensi gizi spesifik dan sensitif. Kesepakatan hasil rembuk stunting di Desa dituangkan dalam Berita Acara yang ditandatangani oleh perwakilan peserta rembug stunting, dan pemerintah Desa. untuk contohnya untuk berkoordinasi dengan kecamatan dan Kabupaten. terima kasih</p>
-----	---	------------	-----------	--------------	-----------	---------	--

117	Assalamualaikum apakah ada program transmigrasi untuk yang masih lajang pak atau ibu saya minat sekali ikut transmisi	30/09/2021	30/09/2021	0 Hari Kerja	Facebook	Selesai	<p>Silahkan cek secara berkala ke https://sipemandu.kemendesa.go.id/cek atau tunggu informasi selanjutnya dari kami. Salam dari kami, Kemendesa. Tiket Anda sudah dinyatakan selesai dan ditutup. Jika hubungi Kami kembali jika Anda masih mempunyai info atau aduan lain. Salam dari kami, Kemendesa. Halo sobat desa, mohon maaf untuk program transmigrasi salah satu syaratnya adlaah sudah berkeluarga, adapun untuk syarat lengkapnya sebagai berikut dapat mendaftar secara langsung pada Dinas Kabupaten/Kota yang membidangi Ketransmigrasian, atau dapat melalui online atau Website Kemendesa, PDT dan Transmigrasi</p> <p>http://sibaruduktrans.kemendesa.go.id/Pendaftaran.aspx Sedangkan untuk syarat syarat menjadi Transmigran adalah :</p> <p>a. WNI yang berdomisili di Wilayah Negara Republik Indonesia b. Berkeluarga (dibuktikan dengan Surat Nikah dan KK c. Memiliki KTP (E-KTP) yang berlaku d. Usia antara 18 thn sd 50 thn e. Belum Pernah Bertransmigrasi f. Berbadan Sehat yang di buktikan dengan Surat Keterangan Sehat dari Dokter g. Memiliki Ketrampilan untuk dikembangkan di Lokasi Transmigrasi h. Menandatangani Surat Pernyataan Kesanggupan melaksanakan kewajiban sebagai Transmigran i. Lulus Seleksi yang dibuktikan dengan Surat Keterangan Lulus dari Tim Seleksi Calon Transmigrasi</p>
-----	---	------------	------------	--------------	----------	---------	---

118	<p>Saya ingin menanyakan perihal banyaknya BUMDES yang mengelola usaha sama dengan masyarakat di sekitar Contoh..warung sembako,BRIlink dan fotokopian Setahu saya ada peraturan yang tidak memperbolehkan usaha BUMDES sama dengan usaha warga</p>	27/09/2021	27/09/2021	0 Hari Kerja	Whats App	Selesai	<p>Silahkan cek secara berkala ke https://sipemandu.kemendesa.go.id/cek atau tunggu informasi selanjutnya dari kami. Salam dari kami, Kemendesa.Tiket Anda sudah dinyatakan selesai dan ditutup. Jika hubungi Kami kembali jika Anda masih mempunyai info atau aduan lain. Salam dari kami, Kemendesa. Hi Sobat Desa ,Keberadaan unit usaha Badan usaha milik desa (BUMDes) tidak boleh sampai merugikan usaha warga sekitar. Sebab, BUMDes dibuat untuk membantu mengembangkan desa.Jika Sekiranya Bumdes tersebut Merugikan Usaha Milik warga lain yang sudah lebih dahulu ada silahkan untuk musyawarahkan dengan pihak desa agar dapat di carikan jalan keluar yang terbaik. Terima Kasih</p>
119	<p>Permintaan Informasi : dalam Permendes PDTT No 21 thn 2020,Kepala Desa membentuk TIM RKP DESA. Pertanyaan nya siapa yang menjadi pimpinan musyawarah saat pembentukan TIM RKP DESA tersebut...</p>	27/09/2021	27/09/2021	0 Hari Kerja	Whats App	Selesai	<p>Silahkan cek secara berkala ke https://sipemandu.kemendesa.go.id/cek atau tunggu informasi selanjutnya dari kami. Salam dari kami, Kemendesa. Tiket Anda sudah dinyatakan selesai dan ditutup. Jika hubungi Kami kembali jika Anda masih mempunyai info atau aduan lain. Salam dari kami, Kemendesa.Hi Sobat Desa mengenai Penyusunan TIM RKP Desa dibentuk ketika Mudes. Dimana Susunan Tim RKP Desa minimal 7 orang yang terdiri : (a). Kepala desa sebagai pembina; (b). Ketua tim yang ditetapkan oleh kepala desa; (c). Sekretaris tim yang dipilih ketua tim; dan (d). Anggota tim yang terdiri dari aparat desa, anggota LPM, kader pemberdayaan masyarakat dan unsur masyarakat lainnya. Untuk menjamin keterwakilan perempuan, maka minimal 30% anggota tim adalah perempuan.Di samping itu juga mempertimbangkan adanya keterwakilan kelompok rentan seperti pemerhati anak dan penyandang disabilitas.Terima Kasih</p>

120	<p>Mat pg,ini dari kades NELEBLOLONG-KEC.ILEBOLENG-KAB.FLORES TIMUR-PROPINSI NTT, kami mau infokan bahwa desa kami juga terkena banjir bandang kali lalu sehingga ruas jalan yg menjadi akses kami setiap hari hancur total ,sehingga mohon pengertian baik dari bapak untuk bisa menambah Dana Desa kami utk tahun anggaran 2022,sehingga kami bisa membangun semua infratraktur yg rusak akibat banjir bandang.mksh.</p>	27/09/2021	27/09/2021	0 Hari Kerja	Whats App	Selesai	<p>Silahkan cek secara berkala ke https://sipemandu.kemendesa.go.id/cek atau tunggu informasi selanjutnya dari kami. Salam dari kami, Kemendesa. Hi Sobat Desa esuai dengan PMK Nomor 49/PMK.07/2016 tentang Tata Cara Pengalokasian, Penyaluran, Penggunaan, Pemantauan dan Evaluasi Dana Desa, pengalokasian Dana Desa dihitung menggunakan rumus sebagai berikut : Dana Desa = Alokasi Dasar + Alokasi Formula Pengalokasikan Dana Desa menggunakan proporsi dan bobot formula sebagai berikut : sebesar 90% berdasarkan pemerataan (Alokasi Dasar-AD) yaitu alokasi minimal Dana Desa yang akan diterima oleh setiap desa, yang besarnya dihitung dengan cari 90% dari anggaran Dana Desa dibagi dengan jumlah Desa secara Nasional; dan sebesar 10% berdasarkan variabel jumlah penduduk desa, angka kemiskinan desa, luas wilayah desa, dengan bobot masing-masing variable sebesar 25% ; 35% ; 10 % dan 30%. Penggunaan proporsi dan bobot formula dimaksud merupakan pilihan terbaik dengan mempertimbangkan : aspek pemerataan dan keadilan rasio penerima Dana Desa terkecil dan terbesar adalah paling rendah, yakni 1:4; dan standar deviasi yang paling rendah Sehingga untuk Penambahan Dana Desa belum dapat dilakukan. Terima kasih</p>
121	<p>Dengan ini mengajukan permintaan informasi berupa Materi Kuliah Online Akademi Desa episode 1- 12 Terimakasih</p>	27/09/2021	27/09/2021	0 Hari Kerja	Whats App	Selesai	<p>Silahkan cek secara berkala ke https://sipemandu.kemendesa.go.id/cek atau tunggu informasi selanjutnya dari kami. Salam dari kami, Kemendesa. Hi Sobat Desa Mengenai Permintaan Sodara Silahkan untuk Semua Materi yang sudah di informasikan pada kegiatan Akademi Desa di Chanel Youtube Kementrian Desa PTDD https://www.youtube.com/c/KEMENDESPDTT/featured Terima Kasih Tiket Anda sudah dinyatakan selesai dan ditutup. Jika hubungi Kami kembali jika Anda masih mempunyai info atau aduan lain. Salam dari kami, Kemendesa.</p>

122	Ternyata musrembang kali ini hanya untuk membacakan hasil. Pembacaan berita acara MUSREMBANG Nagari sawah tengah. 100% utk pembangunan fisik. Utk PAUD hanya melanjutkan anggaran tahun lalu utk honor/transpor pendidik sebesar 100rb/bulan. Alasannya regulasi, tp kenapa Nagari lain bisa menganggarkan untuk PAUD. Saat musyawarah nagari satupun guru paud tidak diundang, kami baru tau setelah musrembang selesai. Kami klarifikasi ke perangkat nagari, jawabannya memang tidak ada di daftar undangan. Kemana kami akan mengadu?	27/09/2021	27/09/2021	0 Hari Kerja	Whats App	Selesai	Silahkan cek secara berkala ke https://sipemandu.kemendesa.go.id/cek atau tunggu informasi selanjutnya dari kami. Salam dari kami, Kemendesa. Hi Sobat Desa sesuai dengan permendes No 13 Tahun 2020 Untuk Prioritas Penggunaan Dana Desa : 1. Pemulihan Ekonomi 2. Program prioritas nasional sesuai kewenangan desa yang meliputi pendataan desa, pemetaan potensi dan sumber daya, pengembangan teknologi informasi dan komunikasi, pengembangan desa wisata, penguatan ketahanan pangan dan pencegahan stunting di desa serta desa inklusif 3. Desa Aman Covid Sehingga Jika ada kegiatan Lain yang belum maksimal hal tersebut dikarenakan untuk Anggaran Dana Desa di prioritaskan terlebih dahulu untuk 3 hal di atas, Terima kasih. Tiket Anda sudah dinyatakan selesai dan ditutup. Jika hubungi Kami kembali jika Anda masih mempunyai info atau aduan lain. Salam dari kami, Kemendesa.
123	Utk rekrutmen TAPM ini akan diumumkan kapan ya ? Mhn infonya	27/09/2021	27/09/2021	0 Hari Kerja	Whats App	Selesai	Silahkan cek secara berkala ke https://sipemandu.kemendesa.go.id/cek atau tunggu informasi selanjutnya dari kami. Salam dari kami, Kemendesa. Hi Sobat Desa mengenai Informasi untuk TAPM untuk update dan pengumuman akan di informasikan secara resmi di website kementerian Desa Kemendesa.go.id dan di sosial Media kementerian Desa. Sehingga silahkan sodara untuk melakukan pengecekan secara berkala. Tiket Anda sudah dinyatakan selesai dan ditutup. Jika hubungi Kami kembali jika Anda masih mempunyai info atau aduan lain. Salam dari kami, Kemendesa.

124	kenapa saya belum pernah dapat bantuan sama sekali selama korona,padahal saya juga kena dampak seperti mereka yg mendapatkan.terimakasih	22/09/2021	22/09/2021	0 Hari Kerja	Whats App	Selesai	<p>Silahkan cek secara berkala ke https://sipemandu.kemendesa.go.id/cek atau tunggu informasi selanjutnya dari kami. Salam dari kami, Kemendesa. Tiket Anda sudah dinyatakan selesai dan ditutup. Jika hubungi Kami kembali jika Anda masih mempunyai info atau aduan lain. Salam dari kami, Kemendesa.Halo sobat desa silahkan untuk dilampirkan program bantuan yang dimaksudkan, kementerian Desa PDTT memiliki kewenangan di program pemberian bantuan langsung tunai dana desa. Bantuan Langsung Tunai Desa merupakan diberikan kepada KK miskin yang memenuhi 3 kriteria yaitu 1.Kehilangan mata pencaharian, 2. belum terdata (exclusion error) pada PKH dan BPNT (padahal sudah memenuhi kriteria bantuan tersebut). 3. mempunyai anggota keluarga yang rentang sakit menahun/kronis. kriteria tersebut sesuai dengan Peraturan Menteri Desa No.13/2021. bantuan diberikan sebesar 300.000/per Keluarga Penerima Manfaat (KPM) berlaku sejak Januari 2021. pemerintah desa melakukan validasi data KPM untuk kepentingan pengurangan karena sudah tidak berhak menerima, maupun penambahan karena ditemukan keluarga yang memenuhi syarat tetapi belum menerima jaring pengaman sosial (JPS) melalui sid.kemendesa.go.id. kami himbau untuk berkomunikasi dengan tim relawan desa jika memenuhi 3 kriteritia BLTDD</p>
-----	--	------------	------------	--------------	-----------	---------	--

125	tolong dibagikan beberapa peraturan terkait desa dan metode pengembangan Bumdes. Terimakasih	22/09/2021	22/09/2021	0 Hari Kerja	Whats App	Selesai	<p>Silahkan cek secara berkala ke https://sipemandu.kemendes.go.id/cek atau tunggu informasi selanjutnya dari kami. Salam dari kami, Kemendes. Tiket Anda sudah dinyatakan selesai dan ditutup. Jika hubungi Kami kembali jika Anda masih mempunyai info atau aduan lain. Salam dari kami, Kemendes.</p> <p>Peraturan Pemerintah Nomor 11 Tahun 2021 tentang Badan Usaha Milik Desa dan Peraturan Menteri Desa, Pembangunan Daerah Tertinggal, dan Transmigrasi (Permendes) nomor 3 tahun 2021 tentang Pendaftaran, Pendataan dan Pemeringkatan, Pembinaan dan Pengembangan, Dan Pengadaan Barang dan/atau jasa Badan Usaha Milik Desa/Badan Usaha Milik Desa Bersama. dana desa dapat digunakan untuk pendanaan BUM Desa/BUMDesa bersama. Sesuai dengan Peraturan Pemerintah Nomor 11 Tahun 2021 tentang Badan Usaha Milik Desa Pasal 40, bahwa modal dan modal awal BUM Desa dapat berasal dari penyertaan modal Desa dan penyertaan modal masyarakat desa. Penyertaan modal Desa dapat bersumber dari APB Desa atau APB Desa masing- masing desa, serta penyertaan modal masyarakat desa dapat berasal dari lembaga berbadan hukum, lembaga tidak berbadan hukum, orang perseorangan, dan gabungan orang dari Desa dan/atau Desa-desa setempat. Hal ini lebih diperinci pada Peraturan Menteri Desa, Pembangunan Daerah Tertinggal, dan Transmigrasi Republik Indonesia Nomor 7 Tahun 2020 tentang Perubahan Kedua Atas Peraturan Menteri Desa, Pembangunan Daerah Tertinggal, dan Transmigrasi Nomor 11 Tahun 2019 tentang Prioritas Penggunaan Dana Desa Tahun 2020, bahwa salah satu contoh prioritas penggunaan dana desa yaitu untuk pembentukan dan pengembangan BUM Desa/BUM Desa Bersama. Besaran Penyertaan modal Desa dalam BUM Desa/BUM Desa Bersama yang bersumber dari APBDes</p>
-----	--	------------	------------	--------------	-----------	---------	--

126	Selamat pagi, saya Nimrod Saban (DKI) mau minta tolong Informasi untuk, apakah ada program transmigrasi ? Dan syarat2nya. Terima kasih.	22/09/2021	22/09/2021	0 Hari Kerja	Whats App	Selesai	<p>Silahkan cek secara berkala ke https://sipemandu.kemendesa.go.id/cek atau tunggu informasi selanjutnya dari kami. Salam dari kami, Kemendesa. Tiket Anda sudah dinyatakan selesai dan ditutup. Jika hubungi Kami kembali jika Anda masih mempunyai info atau aduan lain. Salam dari kami, Kemendesa. Untuk mengikuti program transmigrasi, dapat mendaftar secara langsung pada Dinas Kabupaten/Kota yang membidangi Ketransmigrasian, atau dapat melalui online atau Website Kemendesa, PDT dan Transmigrasi http://sibarduktrans.kemendesa.go.id/Pendaftaran.aspx Sedangkan untuk syarat syarat menjadi Transmigran adalah : a. WNI yang berdomisili di Wilayah Negara Republik Indonesia b. Berkeluarga (dibuktikan dengan Surat Nikah dan KK c. Memiliki KTP (E-KTP) yang berlaku d. Usia antara 18 thn sd 50 thn e. Belum Pernah Bertransmigrasi f. Berbadan Sehat yang di buktikan dengan Surat Keterangan Sehat dari Dokter g. Memiliki Ketrampilan untuk dikembangkan di Lokasi Transmigrasi h. Menandatangani Surat Pernyataan Kesanggupan melaksanakan kewajiban sebagai Transmigran i. Lulus Seleksi yang dibuktikan dengan Surat Keterangan Lulus dari T Seleksi Calon Transmigrasi</p>
-----	--	------------	------------	--------------	-----------	---------	--

127	<p>Mohon izin bertanya terkait beasiswa kuliah untuk perangkat desa, apakah benar Kemendesa PDTT sudah resmi bekerja sama dengan Institut Teknologi dan Bisnis Ahmad Dahlan terkait program Sarjana Desa? Program tersebut merupakan beasiswa kuliah di ITB Ahmad Dahlan Jakarta untuk Aparatur Desa, BPD, Pengelola Bumdes, dan Pendamping Desa seluruh Indonesia. Berikut ini saya lampirkan juga brosur Program Sarjana Desa. Terima kasih</p>	22/09/2021	22/09/2021	0 Hari Kerja	Whats App	Selesai	<p>Silahkan cek secara berkala ke https://sipemandu.kemendesa.go.id/cek atau tunggu informasi selanjutnya dari kami. Salam dari kami, Kemendesa. Hi Sobat Desa mengenai Informasi Beasiswa yang sodara maksud silahkan untuk menghubungi langsung Contact Person yang tertera pada brosur karena untuk program tersebut merupakan program dari Kampus dan Kementrian Desa hanya sebagai fasilitator saja . Terima Kasih Tiket Anda sudah dinyatakan selesai dan ditutup. Jika hubungi Kami kembali jika Anda masih mempunyai info atau aduan lain. Salam dari kami, Kemendesa.</p>
128	<p>Mat pg, ini dari kades NELEBLOLONG-KEC. ILEBOLENG-KAB. FLORES TIMUR-PROPINSI NTT, kami mau infokan bahwa desa kami juga terkena banjir bandang kali lalu sehingga ruas jalan yg menjadi akses kami setiap hari hancur total ,sehingga mohon pengertian baik dari bapak untuk bisa menambah Dana Desa kami utk tahun anggaran 2022, sehingga kami bisa membangun semua infratraktur yg rusak akibat banjir bandang. mksh.</p>	27/09/2021	27/09/2021	0 Hari Kerja	Whats App	Selesai	<p>Tiket Anda sudah dinyatakan selesai dan ditutup. Jika hubungi Kami kembali jika Anda masih mempunyai info atau aduan lain. Salam dari kami, Kemendesa. Silahkan cek secara berkala ke https://sipemandu.kemendesa.go.id/cek atau tunggu informasi selanjutnya dari kami. Salam dari kami, Kemendesa. Halo sobat desa, mengenai permohonan perbaikan jalan karena terkena banjir bandang kali lalu yang mengakibatkan ruas jalan yg menjadi akses warga setiap hari terganggu, kami himbau untuk dilakukan musyawarah desa juga disampaikan ke DPMPD flores Timur. untuk jumlah dana desa yang didapat setiap desa merupakan berdasarkan IDM dari setiap daerah, sehingga jikalau adanya penamabahan jumlah, daerah wajib bersurat berisi pengajuan kepada pusat dan akan dipertimbangan. terima kasih</p>

129	"Ingin sekali menjadi Tenaga Pendamping Desa (PD)/Pendamping Distrik (PD)".	17/09/2021	17/09/2021	0 Hari Kerja	Whats App	Selesai	<p>Silahkan cek secara berkala ke https://sipemandu.kemendesa.go.id/cek atau tunggu informasi selanjutnya dari kami. Salam dari kami, Kemendesa. Tiket Anda sudah dinyatakan selesai dan ditutup. Jika hubungi Kami kembali jika Anda masih mempunyai info atau aduan lain. Salam dari kami, Kemendesa. (2021-09-17 04:41:40)</p> <p>Kriteria/kualifikasi pendamping desa, diatur dalam Keputusan Menteri Desa, PDT dan Tranmigrasi No. 40 tahun 2021 tentang Petunjuk Teknis Pendampingan Masyarakat Desa. Kriteria pokok, antara lain: a. WNI serta berpengalaman dalam bidang pembangunan dan pemberdayaan masyarakat desa; b. Bukan ASN, anggota TNI atau POLRI aktif; c. Tidak memiliki ikatan kerja/kontrak kerja dengan instansi lain; d. Tidak pernah dipidana dengan minimal pidana penjara 4 tahun; e. Pendidikan minimal SLTA untuk PLD, minimal D3 untuk PD dan S1 untuk TAPM Kabupaten/Kota, Provinsi dan Pusat; f. Mampu mengoperasikan computer minimal program office dan menguasai penggunaan internet. Dan jika syarat dan ketentuan sudah sesuai . Silahkan untuk daftarkan ke P3md Provinsi. Terima Kasih</p>
130	<p>Selamat siang Assalamualaikum pak Kami dari pemerintah Desa Grejég kecamatan Tambak kab Gresik Jawa Timur Mohon maaf .Dalam prioritas penggunaan Dana Desa Tahun Anggaran 2022 Mengingat jarak yg jauh Desa Grejég ke kota kecamatan dan untuk peningkatan layanan kesehatan apakah bisa menganggarkan pengadaan mobil siaga Desa sesuai dengan SDGs Desa 3 Desa sehat dan sejahtera mohon .☐☐» .. jawabannya</p>	13/09/2021	13/09/2021	0 Hari Kerja	Whats App	Selesai	<p>Silahkan cek secara berkala ke https://sipemandu.kemendesa.go.id/cek atau tunggu informasi selanjutnya dari kami. Salam dari kami, Kemendesa. Hi Sobat Desa mengenai Pengadaan Mobil Siaga Desa saat ini belum ada Regulasi mengenai Hal tersebut sehingga belum di perbolehkan. Untuk Penyediaan Mobil yang di perbolehkan adalah Mobil Ambulance Terima Kasih Tiket Anda sudah dinyatakan selesai dan ditutup. Jika hubungi Kami kembali jika Anda masih mempunyai info atau aduan lain. Salam dari kami, Kemendesa.</p>

131	<p>Selamat pagi mohon ijin saran dan keterangannya , di desa kami pasilitas operasional unit kendaran kesehatan belum ada juga , , / ambulance maka dengan ini sentra sy gunakan pasilitas pelyanan siaga desa sehat memakai kendaraan mbl pelat merah desa , namun sangat menghawatirkan dengan kondisi mesin yg kurang setabil ,,,pertanyaan sy apakah setiap anggaran DD /add buat biyaya kendaran yg sejenis itu sudh ada anggaran nya atau tidak ada anggaran nya mohon inpo nya</p>	13/09/2021	13/09/2021	0 Hari Kerja	Whats App	Selesai	<p>Silahkan cek secara berkala ke https://sipemandu.kemendesa.go.id/cek atau tunggu informasi selanjutnya dari kami. Salam dari kami, Kemendesa. Hi Sobat Desa sesuai dengan Prioritas Penggunaan Dana Desa terkait mengenai pengadaan Mobil Ambulance silahkan untuk koordinasi dengan pihak Desa untuk di adakan pengadaan Mobil ambulance menggunakan Dana Desa karena sesuai dengan Prioritas Dana Desa yang mengacu pada SGDs Desa Pengadaan Mobil Ambulance.</p> <p>Terima Kasih (2021-09-13 05:51:46) Tiket Anda sudah dinyatakan selesai dan ditutup. Jika hubungi Kami kembali jika Anda masih mempunyai info atau aduan lain. Salam dari kami, Kemendesa.</p>
-----	---	------------	------------	--------------	-----------	---------	--

132	Izin mau Nanyak Bap/ibu,. Dana bantuan ke Masyarakat berapa yang di dapat scara tunai, dan apa kah ada potongan, .?	13/09/2021	13/09/2021	0 Hari Kerja	Whats App	Selesai	<p>Silahkan cek secara berkala ke https://sipemandu.kemendesa.go.id/cek atau tunggu informasi selanjutnya dari kami. Salam dari kami, Kemendesa. Tiket Anda sudah dinyatakan selesai dan ditutup. Jika hubungi Kami kembali jika Anda masih mempunyai info atau aduan lain. Salam dari kami, Kemendesa. Hi Sobat Desa Dijelaskan pada Pasal 39 ayat (7) PMK nomor 222/PMK.07/2020 tentang Pengelolaan Dana Desa, dijelaskan bahwa "Pembayaran BLT Desa sebagaimana dimaksud pada ayat (6) dilaksanakan selama 12 (dua belas) bulan mulai bulan Januari."maka berdasarkan peraturan tersebut jelas bahwa BLT DD cair setiap bulan dari Bulan Januari hingga Bulan Desember Tahun 2021. Bantuan diberikan sebesar 300.000/per Keluarga Penerima Manfaat (KPM) berlaku sejak Januari 2021 dan tidak ada potongan . pemerintah desa melakukan validasi data KPM untuk kepentingan pengurangan karena sudah tidak berhak menerima, maupun penambahan karena ditemukan keluarga yang memenuhi syarat tetapi belum menerima jaring pengaman sosial (JPS). kami himbau untuk berkomunikasi dengan tim relawan desa jika memenuhi 3 kriterti BLTDD</p>
133	Mohon maaf yth kemendes mengenai verifikasi nama bumdes kami telah melakukan musyawarah desa dan menyepakati nama bumdes kami yaitu bumdes karya mandiri. Mohon di tindak lanjuti.	13/09/2021	13/09/2021	0 Hari Kerja	Whats App	Selesai	<p>Silahkan cek secara berkala ke https://sipemandu.kemendesa.go.id/cek atau tunggu informasi selanjutnya dari kami. Salam dari kami, Kemendesa. Hi Sobat Desa mengenai verifikasi, informasi dan Dukungan Bumdes silahkan untuk menghubungi email berikut helpdesk.bumdes@kemendesa.go.id . Terima Kasih. Tiket Anda sudah dinyatakan selesai dan ditutup. Jika hubungi Kami kembali jika Anda masih mempunyai info atau aduan lain. Salam dari kami, Kemendesa.</p>

134	<p>Assalamualaikum Bapaak...Ni dari salah satu warga Desa Karangcegak Kec. Kutasari Kab. Purbalingga Jawa Tengah, kami telah membaca sedikit tentang permendes No.7 tahun 2021 tentang prioritas penggunaan dana desa th 2022. Kebetulan di desa kami telah mengadakan musyawarah Desa pada tgl 5 September 2021 yang dihadiri oleh Pemerintah Desa, Lembaga Desa, BPD, LPMD, Tokoh Masyarakat, Tokoh Agama, Pemuda Karang Taruna, PKK, Kelompok Tani, yang intinya menyepakati secara musyawarah mufakat bahwa dana desa tahun 2022 akan digunakan untuk pembuatan sarana prasarana olah raga yaitu lapangan sepak bola, jalan usaha tani tetapi setelah kami sedikit buka buka permendes no 7 th 2021 ko tidak ada link ke arah itu, padahal ini sudah menjadi keputusan masyarakat dan sangat antusias ingin memiliki lapangan sepak bola yang representatif dan jalan usaha tani bagi masyarakat tani di desa kami pertanyaan kami Solusinya bagaimana bapak apakah DD th 2022 bisa digunakan untuk pembangunan lapang dan jalan usaha tani dengan pola Padat Karya...? Trimakasih, dan slam sehat dari Desa Karangcegak Kec. Kutasari Kab Purbalingga Jawa Tengah (Sunyan</p>	10/09/2021	10/09/2021	0 Hari Kerja	Whats App	Selesai	<p>Silahkan cek secara berkala ke https://sipemandu.kemendesa.go.id/cek atau tunggu informasi selanjutnya dari kami. Salam dari kami, Kemendesa.Hi Sobat Desa sesuai dengan Permendes No 13 Tahun 2020 untuk Prioritas penggunaan Dana Desa mengacu pada SDGS Desa. Dimana Untuk Pembangunan Jalan Usaha Tani dan Pembuatan Lapangan di perbolehkan sesuai dengan SDGS 9.Infrastruktur dan Inovasi Desa sesuai Kebutuhan. Namun dalam Hal ini dana Desa tidak di perbolehkan untuk pembelian Tanahnya. Terima Kasih. Tiket Anda sudah dinyatakan selesai dan ditutup. Jika hubungi Kami kembali jika Anda masih mempunyai info atau aduan lain. Salam dari kami, Kemendesa.</p>
-----	---	------------	------------	--------------	-----------	---------	---

135	<p>Mohon maaf kami hanya ingin mengetahui informasi lewat aduan ini.. Mengenai guru PAUD, bahwa Dana Desa tidak bisa digunakan untuk insentif guru PAUD yg mengajar di yayasan atau lembaga pendidikan yg di selenggarakan selain oleh pemerintah Desa. Sehingga pemberian insentif yg sudah pernah terbayar atau terima Tahun 2020 yg bersumber dari Dana Desa diminta untuk pengembaliannya karena dana yg kami terima di duga menyalahi regulasi ? 2. Sehingga di Tahun 2021. Insentif guru PAUD di tiadakan karena dana yg kami terima diduga menyalahi regulasi. 3. Untuk itu kami guru PAUD mengambil keputusan untuk melaporkan kepada Bapak ibu Kementerian Desa untuk melihat hal tersebut. Demikian laporan pengaduan kami atas perhatiannya kami ucapkan terima kasih.</p>	09/09/2021	9/09/2021	0 Hari Kerja	Whats App	Selesai	<p>Silahkan cek secara berkala ke https://sipemandu.kemendesa.go.id/cek atau tunggu informasi selanjutnya dari kami. Salam dari kami, Kemendesa. Hi Sobat Desa mengenai Pembayaran Insentif Guru Paud Sesuai dengan Permendes No 13 Tahun 2020 Bahwa Pemberian Insentif Guru Paud hanya di berikan kepada Guru Paud yang di Bawah naungan pemerintah Desa. Untuk Guru Paud dalam naungan kementerian Pendidikan maka merupakan tanggung jawab dari Kementerian Pendidikan dan Guru Paud dari Lembaga di luar pemerintah desa merupakan tanggung jawab dari lembaga tersebut. Terima Kasih. Tiket Anda sudah dinyatakan selesai dan ditutup. Jika hubungi Kami kembali jika Anda masih mempunyai info atau aduan lain. Salam dari kami, Kemendesa.</p>
136	<p>Permohonan permintaan data dari Badan Keahlian DPR RI, seperti file terlampir di bawah ini</p>	06/09/2021	9/09/2021	0 Hari Kerja	Whats App	Selesai	<p>Silahkan cek secara berkala ke https://sipemandu.kemendesa.go.id/cek atau tunggu informasi selanjutnya dari kami. Salam dari kami, Kemendesa. Hi Sobat Desa mengenai permintaan Informasi yang Sodara minta saat ini sedang kami konfirmasi ke unit teknis kami. Terima Kasih. Tiket Anda sudah dinyatakan selesai dan ditutup. Jika hubungi Kami kembali jika Anda masih mempunyai info atau aduan lain. Salam dari kami, Kemendesa.</p>

137	Apakah itu PKTD? Apakah pembagunan posyandu dll dapat di kategori PKTD atau Bukan.?	05/09/2021	5/09/2021	0 Hari Kerja	Whats App	Selesai	Silahkan cek secara berkala ke https://sipemandu.kemendesa.go.id/cek atau tunggu informasi selanjutnya dari kami. Salam dari kami, Kemendesa. Hi Sobat Desa PKTD adalah Padat Karya Tunai. Untuk Posyandu bukan merupakan PKTD. Terima Kasih (2021-09-05 12:43:37) Tiket Anda sudah dinyatakan selesai dan ditutup. Jika hubungi Kami kembali jika Anda masih mempunyai info atau aduan lain. Salam dari kami, Kemendesa.
138	Kenapa link SID KEMENDES tidak bisa buka lagi. Dan bagaimana caranya untuk mendapatkan username dan password setiap desa agar dapat masuk ke IDM KEMENDES (aplikasi idm online) khususnya DESA PASIR RINGGIT, KECAMATAN LIRIK, KABUPATEN INDRAGIRI HULU, PROVINSI RIAU. Agar setiap masyarakat bisa melihat dan mengontrol setiap anggaran APBDesa (DD, ADD Dan lainnya) yang di dapatkan dari pemerintah pusat maupun pemerintah daerah. Atas perhatian dan jawabannya saya ucapkan terimakasih . □. □ #INDONESIA TANGGUH_INDONESIA TUMBUH	05/09/2021	5/09/2021	0 Hari Kerja	Whats App	Selesai	Silahkan cek secara berkala ke https://sipemandu.kemendesa.go.id/cek atau tunggu informasi selanjutnya dari kami. Salam dari kami, Kemendesa. Hi Sobat Desa kami turut menyesal atas kendala yang sodara alami Dikarenakan sedang adanya pemeliharaan situs SID desa sehingga ada beberapa hal yang mengakibatkan SID tidak dapat di akses. Sehingga silahkan sodara untuk mencoba secara berkala. Kami akan berusaha semaksimal mungkin agar SID segera bisa di akses kembali. Dan Mengenai mengenai User dan Password untuk Masuk ke Sdgs Desa silahkan untuk konfirmasi ke Pendamping Desa setempat agar disampaikan ke Admin Pusat untuk Proses pembuatan Usernya. Terima Kasih Tiket Anda sudah dinyatakan selesai dan ditutup. Jika hubungi Kami kembali jika Anda masih mempunyai info atau aduan lain. Salam dari kami, Kemendesa.

139	Brp kah nominal BLT Desa yang di berikan Khususny Desa Yame Distrik Yakomi ?	31/08/2021	31/08/2021	0 Hari Kerja	Whats App	Selesai	<p>Silahkan cek secara berkala ke https://sipemandu.kemendesa.go.id/cek atau tunggu informasi selanjutnya dari kami. Salam dari kami, Kemendesa. Tiket Anda sudah dinyatakan selesai dan ditutup. Jika hubungi Kami kembali jika Anda masih mempunyai info atau aduan lain. Salam dari kami, Kemendesa. Hi Sobat Desa Sesuai dengan permendes No 13 Tahun 2020 Sesuai dengan Prioritas Penggunaan Dana Desa pada Point Mewujudkan Desa tanpa kemiskinan melalui Bantuan Langsung Tunai Dana Desa. Bantuan Langsung Tunai Desa merupakan diberikan kepada KK miskin yang memenuhi 3 kriteria yaitu</p> <ol style="list-style-type: none"> 1. Kehilangan mata pencaharian, 2. belum terdata (exclusion error) pada PKH dan BPNT (padahal sudah memenuhi kriteria bantuan tersebut). 3. mempunyai anggota keluarga yang rentang sakit menahun/kronis. kriteria tersebut sesuai dengan Peraturan Menteri Desa No.13/2021. bantuan diberikan sebesar 300.000/per Keluarga Penerima Manfaat (KPM) berlaku sejak Januari 2021. pemerintah desa melakukan validasi data KPM untuk kepentingan pengurangan karena sudah tidak berhak menerima, maupun penambahan karena ditemukan keluarga yang memenuhi syarat tetapi belum menerima jaring pengaman sosial (JPS). kami himbau untuk berkomunikasi dengan tim relawan desa jika memenuhi 3 kriterti BLTDD
-----	--	------------	------------	--------------	-----------	---------	--

140	Saya penerima Bansos	24/08/2021	24/08/2021	0 Hari Kerja	Whats App	Selesai	<p>Silahkan cek secara berkala ke https://sipemandu.kemendesa.go.id/cek atau tunggu informasi selanjutnya dari kami. Salam dari kami, Kemendesa. Hai Sobat Desa Kami Informasikan Mengenai Bantuan sosial Program Keluarga Harapan (PKH) merupakan program dari Kementerian sosial, sehingga saudara dapat berkomunikasi dengan dinas sosial setempat, atau menghubungi hotline Kemensos di 1500299 atau di email bansos-covid19@kemsos.go.id .Dan untuk bantuan wilayah DKI Jakarta Bukanlah kewenangan Kementerian Desa silahkan untuk Konfirmasi Ke Pemerintah Provinsi Dki Jakarta. Terima kasih Tiket Anda sudah dinyatakan selesai dan ditutup. Jika hubungi Kami kembali jika Anda masih mempunyai info atau aduan lain. Salam dari kami, Kemendesa.</p>
141	<p>Tolong bantu saya bapak ibu..saya ucapkan terima kasih sudah membatu saya. ☺.☺ Saya bingung harus ngadu ke siapa saya sudah tanya ke RT rmh saya jawabnya nama suami saya tidak terdaftar..dan saya harus ngadu ke siapa lagi..saya cuma bisa ngeliatin dari sosmed yg orang pada dapet..maaf ya bapak ibu saya jadi curhat. ☺.☺~-</p>	24/08/2021	24/08/2021	0 Hari Kerja	Whats App	Selesai	<p>Silahkan cek secara berkala ke https://sipemandu.kemendesa.go.id/cek atau tunggu informasi selanjutnya dari kami. Salam dari kami, Kemendesa. Tiket Anda sudah dinyatakan selesai dan ditutup. Jika hubungi Kami kembali jika Anda masih mempunyai info atau aduan lain. Salam dari kami, Kemendesa. Hai Sobat Desa Kami Informasikan Mengenai Bantuan sosial Program Keluarga Harapan (PKH) merupakan program dari Kementerian sosial, sehingga saudara dapat berkomunikasi dengan dinas sosial setempat, atau menghubungi hotline Kemensos di 1500299 atau di email bansos-covid19@kemsos.go.id .Dan untuk bantuan wilayah DKI Jakarta Bukanlah kewenangan Kementerian Desa silahkan untuk Konfirmasi Ke Pemerintah Provinsi Dki Jakarta. Terima kasih</p>

142	Berapa dana desa turun dari pemerintahan. Bagaimana perkembangannya	24/08/2021	24/08/2021	0 Hari Kerja	Whats App	Selesai	<p>Silahkan cek secara berkala ke https://sipemandu.kemendesa.go.id/cek atau tunggu informasi selanjutnya dari kami. Salam dari kami, Kemendesa. Hi Sobat Desa, Mengenai Berapa Dana Desa ang turun di Desa sodara serta Dana Desa tersebut di gunakan untuk apa saja silahkan untuk konfirmasi ke Pihak Desa secara Langsung untuk mengetahui hasil Musdes dan juga Laporan pertanggung jawaban Dana Desa yang di terima dan di gunakan. Dan untuk pembagian BLT DD sesuai dengan Peraturan Menteri Desa No.13/2021. bantuan diberikan sebesar 300.000/per Keluarga Penerima Manfaat (KPM) berlaku sejak Januari 2021. Tiket Anda sudah dinyatakan selesai dan ditutup. Jika hubungi Kami kembali jika Anda masih mempunyai info atau aduan lain. Salam dari kami, Kemendesa.</p>
143	Apa tugas satgas covid di desa	31/07/2021	31/07/2021	0 Hari Kerja	Whats App	Selesai	<p>Silahkan cek secara berkala ke https://sipemandu.kemendesa.go.id/cek atau tunggu informasi selanjutnya dari kami. Salam dari kami, Kemendesa. Tiket Anda sudah dinyatakan selesai dan ditutup. Jika hubungi Kami kembali jika Anda masih mempunyai info atau aduan lain. Salam dari kami, Kemendesa. Hi Sobat Desa sesuai dengan Permendes No 13 Tahun 2020 Terkait tugas relawan Covid 19 adalah :</p> <p>a) melakukan sosialisasi tentang adaptasi kebiasaan baru di Desa untuk berdisiplin menjalankan protokol kesehatan yaitu: memakai masker, menjaga jarak, dan cuci tangan; b) mendata penduduk rentan sakit, seperti orang tua, balita,serta orang yang memiliki penyakit menahun, penyakit tetap,dan penyakit kronis lainnya, serta mendata keluarga yang berhak mendapat manfaat atas berbagai kebijakan terkait jaring pengamanan sosial dari Pemerintah Pusat maupun daerah, baik yang telah maupun yang belum menerima; dan c) melakukan penyemprotan disinfektan jika diperlukan, menyediakan tempat cuci tangan dan/atau cairan pembersih tangan (hand sanitizer) di tempat umum.Terima Kasih</p>

144	Selamat pagi,saya mau tanya apa bnr bst akan diperpanjang sampai bulan agustus	31/07/2021	31/07/2021	0 Hari Kerja	Whats App	Selesai	Silahkan cek secara berkala ke https://sipemandu.kemendesa.go.id/cek atau tunggu informasi selanjutnya dari kami. Salam dari kami, Kemendesa. Hai Sobat Desa Kami Informasikan Mengenai Bantuan sosial Program Keluarga Harapan (PKH) merupakan program dari Kementerian sosial, sehingga saudara dapat berkomunikasi dengan dinas sosial setempat, atau menghubungi hotline Kemensos di 1500299 1500299 atau di email bansos-covid19@kemensos.go.id .Dan untuk bantuan wilayah DKI jakarta Bukanlah kewenangan Kementrian Desa silahkan untuk Konfirmasi Ke Pemerintah Provinsi Dki Jakarta. Terima kasih Tiket Anda sudah dinyatakan selesai dan ditutup. Jika hubungi Kami kembali jika Anda masih mempunyai info atau aduan lain. Salam dari kami, Kemendesa.
145	Selamat pagi mohon maaf seblmnya „Sy Sutrisno tempat tinggal DKI JAKARTA TIMUR .kec Matraman Kel utan kayu Utara ..untuk maksud ingin mengetahui bagaimana caranya untuk mendapatkan bantuan pemerintah yg di sebut bansos atau PKS / BLT. di karenakan sy tidak mendapatkan semua itu .apakah sy hrs mengajukan ke ktr bansos yg terdekat .sebelum dan sesudahnya Sy byk2 terima kasih	31/07/2021	31/07/2021	0 Hari Kerja	Whats App	Selesai	Silahkan cek secara berkala ke https://sipemandu.kemendesa.go.id/cek atau tunggu informasi selanjutnya dari kami. Salam dari kami, Kemendesa.Hai Sobat Desa Kami Informasikan Mengenai Bantuan sosial Program Keluarga Harapan (PKH) merupakan program dari Kementerian sosial, sehingga saudara dapat berkomunikasi dengan dinas sosial setempat, atau menghubungi hotline Kemensos di 1500299 1500299 atau di email bansos-covid19@kemensos.go.id .Dan untuk bantuan wilayah DKI jakarta Bukanlah kewenangan Kementrian Desa silahkan untuk Konfirmasi Ke Pemerintah Provinsi Dki Jakarta. Terima kasih

146	Data Penelitian tersebut akan dijadikan sebagai data primer dalam Analisis dan Pengumpulan data serta Uji hipotesis pada model penelitian analisis pengaruh penggunaan dana desa terhadap pelayanan publik. Uji data akan dilakukan secara parsial dan simultan serta menentukan tingkat kepercayaan publik.	10/08/2021	10/08/2021	0 Hari Kerja	Web	Selesai	Terima kasih telah menggunakan layanan pengaduan kami. Perihal data penelitian mohon untuk mengirimkan dokumen kembali, karena pada saat kami mendownload dokumen bapak/ibu, dokumen tersebut tidak bisa dibuka. Terima kasih. Tiket Anda sudah dinyatakan selesai dan ditutup. Jika hubungi Kami kembali jika Anda masih mempunyai info atau aduan lain. Salam dari kami, Kemendesa.
147	BST saya belum dapat yg lain dapat...kenapa ya Pak/ibu....	26/07/2021	26/07/2021	0 Hari Kerja	Whats App	Selesai	Silahkan cek secara berkala ke https://sipemandu.kemendesa.go.id/cek atau tunggu informasi selanjutnya dari kami. Salam dari kami, Kemendesa. Hai Sobat Desa Kami Informasikan Mengenai Bantuan sosial Program Keluarga Harapan (PKH) merupakan program dari Kementerian sosial, sehingga saudara dapat berkomunikasi dengan dinas sosial setempat, atau menghubungi hotline Kemensos di 1500299 1500299 atau di email bansosocovid19@kemosos.go.id .Dan untuk bantuan wilayah DKI Jakarta Bukanlah kewenangan Kementerian Desa silahkan untuk Konfirmasi Ke Pemerintah Provinsi Dki Jakarta. Terima kasih Tiket Anda sudah dinyatakan selesai dan ditutup. Jika hubungi Kami kembali jika Anda masih mempunyai info atau aduan lain. Salam dari kami, Kemendesa.
148	menanyakan informasi bltdd di desa saya	26/07/2021	26/07/2021	0 Hari Kerja	Web	Selesai	Terima kasih, perihal BLT DD silahkan untuk mendiskusikan dengan perangkat desa dan relawan desa. prinsipnya data penerima BLT DD bisa berubah asalkan sesuai dengan musyawarah desa. Selama yang bersangkutan memenuhi syarat penerimaan BLT DD maka bisa diajukan selama dana tersedia dan tidak mendapatkan bantuan bersumber dari APBN/APBD. Terima kasih Tiket Anda sudah dinyatakan selesai dan ditutup. Jika hubungi Kami kembali jika Anda masih mempunyai info atau aduan lain. Salam dari kami, Kemendesa.

149	hari ini ada pencairan bansos senilai 6 rts ribu yg biasa saya dapat...hari ini saya tidak dapat mohon perhatiannya soalnya saya bener butuh dan saya terkena dampaknya...terima kasih atas perhatiannya	22/07/2021	22/07/2021	0 Hari Kerja	Whats App	Selesai	Silahkan cek secara berkala ke https://sipemandu.kemendesago.id/cek atau tunggu informasi selanjutnya dari kami. Salam dari kami, Kemendesa. Hai Sobat Desa Kami Informasikan Mengenai Bantuan sosial Program Keluarga Harapan (PKH) merupakan program dari Kementerian sosial, sehingga saudara dapat berkomunikasi dengan dinas sosial setempat, atau menghubungi hotline Kemensos di 1500299. Terima kasih Tiket Anda sudah dinyatakan selesai dan ditutup. Jika hubungi Kami kembali jika Anda masih mempunyai info atau aduan lain. Salam dari kami, Kemendesa.
150	Saya mengajukan permohonan BPJS KIS di kelurahan desa rawa panjang sudah 2 tahun belum di urus2 juga. Sampai 3X tanggal nya kadaluarsa 3X beli materai belum juga di urusin. Saya sudah 3X ke dinas sosial di cibinong di tolak.	22/07/2021	22/07/2021	0 Hari Kerja	Whats App	Selesai	Silahkan cek secara berkala ke https://sipemandu.kemendesago.id/cek atau tunggu informasi selanjutnya dari kami. Salam dari kami, Kemendesa. Tiket Anda sudah dinyatakan selesai dan ditutup. Jika hubungi Kami kembali jika Anda masih mempunyai info atau aduan lain. Salam dari kami, Kemendesa. (2021-07-22 04:33:02) Sesuai dengan Permendes No. 6 Tahun 2015 tugas kementerian desa, pembangunan daerah tertinggal dan transmigrasi mengacu pada perumusan, penetapan, dan pelaksanaan kebijakan di bidang pembangunan desa dan kawasan perdesaan, pemberdayaan masyarakat desa, percepatan pembangunan daerah tertinggal, dan transmigrasi. Untuk aduan yang anda sampaikan kepada kami bukan merupakan ranah kementerian desa. Silahkan untuk menghubungi instansi terkait. Informasi Kementerian Desa, PDT Dan Transmigrasi lebih lanjut di call center 1500040 atau di web www.kemendesago.id . Terima kasih

151	Saya ingin menanyakan bagaimana cara mengurus transmigrasi ke daerah lain ?.	21/07/2021	21/07/2021	0 Hari Kerja	Whats App	Selesai	<p>Silahkan cek secara berkala ke https://sipemandu.kemendesa.go.id/cek atau tunggu informasi selanjutnya dari kami. Salam dari kami, Kemendesa. Hi Sobat Desa mengenai pertanyaan Sodara silahkan untuk konfirmasi langsung ke Dinas Transmigrasi Kabupaten Masing Masing dikarenakan untuk pendaftaran Tranmigran bukanlah kewenangan Kementerian Desa Untuk Kementerian Desa hanya sebagai pengembang dan pengelolaan transmigrasi. Terima Kasih Tiket Anda sudah dinyatakan selesai dan ditutup. Jika hubungi Kami kembali jika Anda masih mempunyai info atau aduan lain. Salam dari kami, Kemendesa.</p>
152	Mau cek bantuan sosial gmna caranya	21/07/2021	21/07/2021	0 Hari Kerja	Whats App	Selesai	<p>Silahkan cek secara berkala ke https://sipemandu.kemendesa.go.id/cek atau tunggu informasi selanjutnya dari kami. Salam dari kami, Kemendesa. Hai Sobat Desa Kami Informasikan Mengenai Bantuan sosial Program Keluarga Harapan (PKH) merupakan program dari Kementerian sosial, sehingga saudara dapat berkomunikasi dengan dinas sosial setempat, atau menghubungi hotline Kemensos di 1500299 1500299 atau di email bansosocovid19@kemosos.go.id .Dan untuk bantuan wilayah DKI Jakarta Bukanlah kewenangan Kementerian Desa silahkan untuk Konfirmasi Ke Pemerintah Provinsi Dki Jakarta. Terima kasih. Tiket Anda sudah dinyatakan selesai dan ditutup. Jika hubungi Kami kembali jika Anda masih mempunyai info atau aduan lain. Salam dari kami, Kemendesa.</p>

153	<p>Saya mw tanya, jika saya dari awal blm pernah dapat bansos apakah ada solusi untuk mendapatkan bantuan yg per bulanya 300rb jika msh ada kesempatan tolong arahnya. Terimakasih</p>	21/07/2021	21/07/2021	0 Hari Kerja	Whats App	Selesai	<p>Silahkan cek secara berkala ke https://sipemandu.kemendes.go.id/cek atau tunggu informasi selanjutnya dari kami. Salam dari kami, Kemendes. Tiket Anda sudah dinyatakan selesai dan ditutup. Jika hubungi Kami kembali jika Anda masih mempunyai info atau aduan lain. Salam dari kami, Kemendes. Hai Sobat Desa Kami Informasikan Mengenai Bantuan sosial Program Keluarga Harapan (PKH) merupakan program dari Kementerian sosial, sehingga saudara dapat berkomunikasi dengan dinas sosial setempat, atau menghubungi hotline Kemensos di 1500299 1500299 atau di email bansosocovid19@kemosos.go.id .Dan untuk bantuan wilayah DKI Jakarta Bukanlah kewenangan Kementrian Desa silahkan untuk Konfirmasi Ke Pemerintah Provinsi Dki Jakarta. Terima kasih</p>
154	<p>Sy mau tanya, knp situs SID.Kemendes.go.id tdk bisa diakses ...??? Trs adakah situs dimana kita sbg masyarakat bisa mengecek secara online penggunaan dana desa???</p>	21/07/2021	21/07/2021	0 Hari Kerja	Whats App	Selesai	<p>Silahkan cek secara berkala ke https://sipemandu.kemendes.go.id/cek atau tunggu informasi selanjutnya dari kami. Salam dari kami, Kemendes. Hi Sobat Desa kami turut menyesal atas kendala yang sodara alami Dikarenakan sedang adanya pemeliharaan situs SID desa sehingga ada beberapa hal yang mengakibatkan SID tidak dapat di akses. Sehingga silahkan sodara untuk mencoba secara berkala. Kami akan berusaha semaksimal mungkin agar SID segera bisa di akses kembali.Tiket Anda sudah dinyatakan selesai dan ditutup. Jika hubungi Kami kembali jika Anda masih mempunyai info atau aduan lain. Salam dari kami, Kemendes.</p>

155	Selamat siang bapak / ibu yg terhormat, Nama saya Dayan ramadhan asal Jakarta barat mau menanyakan jika pengambilan BST yg terlat di bulan april (dikarnakan saya tidak mengetahui saya mendapatkan dan RT / RW tidak memberi tahu) apa masih bisa saya cairkan ? Mohon penjelasannya Terimakasih salam sehat selalu?	21/07/2021	21/07/2021	0 Hari Kerja	Whats App	Selesai	Silahkan cek secara berkala ke https://sipemandu.kemendesa.go.id/cek atau tunggu informasi selanjutnya dari kami. Salam dari kami, Kemendesa. Tiket Anda sudah dinyatakan selesai dan ditutup. Jika hubungi Kami kembali jika Anda masih mempunyai info atau aduan lain. Salam dari kami, Kemendesa. Hai Sobat Desa Kami Informasikan Mengenai Bantuan sosial Program Keluarga Harapan (PKH) merupakan program dari Kementerian sosial, sehingga saudara dapat berkomunikasi dengan dinas sosial setempat, atau menghubungi hotline Kemensos di 1500299 1500299 atau di email bansosocovid19@kemosos.go.id .Dan untuk bantuan wilayah DKI jakarta Bukanlah kewenangan Kementrian Desa silahkan untuk Konfirmasi Ke Pemerintah Provinsi Dki Jakarta. Terima kasih
156	Apakah saya Penerima BST.	21/07/2021	21/07/2021	0 Hari Kerja	Whats App	Selesai	Silahkan cek secara berkala ke https://sipemandu.kemendesa.go.id/cek atau tunggu informasi selanjutnya dari kami. Salam dari kami, Kemendesa. Hai Sobat Desa Kami Informasikan Mengenai Bantuan sosial Program Keluarga Harapan (PKH) merupakan program dari Kementerian sosial, sehingga saudara dapat berkomunikasi dengan dinas sosial setempat, atau menghubungi hotline Kemensos di 1500299. Dan untuk bantuan wilayah DKI jakarta Bukanlah kewenangan Kementrian Desa silahkan untuk Konfirmasi Ke Pemerintah Provinsi Dki Jakarta. Terima kasih Tiket Anda sudah dinyatakan selesai dan ditutup. Jika hubungi Kami kembali jika Anda masih mempunyai info atau aduan lain. Salam dari kami, Kemendesa.

157	maaf sebelumnya sya mau tanya soal BST pencairan nya kapan y di wilayah kami	21/07/2021	21/07/2021	0 Hari Kerja	Whats App	Selesai	<p>Silahkan cek secara berkala ke https://sipemandu.kemendesa.go.id/cek atau tunggu informasi selanjutnya dari kami. Salam dari kami, Kemendesa. Hai Sobat Desa Kami Informasikan Mengenai Bantuan sosial Program Keluarga Harapan (PKH) merupakan program dari Kementerian sosial, sehingga saudara dapat berkomunikasi dengan dinas sosial setempat, atau menghubungi hotline Kemensos di 1500299. Dan untuk bantuan wilayah DKI jakarta Bukanlah kewenangan Kementrian Desa silahkan untuk Konfirmasi Ke Pemerintah Provinsi Dki Jakarta. Terima kasih Tiket Anda sudah dinyatakan selesai dan ditutup. Jika hubungi Kami kembali jika Anda masih mempunyai info atau aduan lain. Salam dari kami, Kemendesa.</p>
158	*BST PPKn bulan Juni Juli tidak cair Terima kasih.	21/07/2021	21/07/2021	0 Hari Kerja	Whats App	Selesai	<p>Silahkan cek secara berkala ke https://sipemandu.kemendesa.go.id/cek atau tunggu informasi selanjutnya dari kami. Salam dari kami, Kemendesa. Hai Sobat Desa Kami Informasikan Mengenai Bantuan sosial Program Keluarga Harapan (PKH) merupakan program dari Kementerian sosial, sehingga saudara dapat berkomunikasi dengan dinas sosial setempat, atau menghubungi hotline Kemensos di 1500299. Dan untuk bantuan wilayah DKI jakarta Bukanlah kewenangan Kementrian Desa silahkan untuk Konfirmasi Ke Pemerintah Provinsi Dki Jakarta. Terima kasih Tiket Anda sudah dinyatakan selesai dan ditutup. Jika hubungi Kami kembali jika Anda masih mempunyai info atau aduan lain. Salam dari kami, Kemendesa.</p>

159	Kapan bansos tunai Mei Juni cair	18/07/2021	18/07/2021	0 Hari Kerja	Whats App	Selesai	<p>Silahkan cek secara berkala ke https://sipemandu.kemendesa.go.id/cek atau tunggu informasi selanjutnya dari kami. Salam dari kami, Kemendesa. Hai Sobat Desa Kami Informasikan Mengenai Bantuan sosial Program Keluarga Harapan (PKH) merupakan program dari Kementerian sosial, sehingga saudara dapat berkomunikasi dengan dinas sosial setempat, atau menghubungi hotline Kemensos di 1500299. Terima kasih. Tiket Anda sudah dinyatakan selesai dan ditutup. Jika hubungi Kami kembali jika Anda masih mempunyai info atau aduan lain. Salam dari kami, Kemendesa.</p>
160	Assalamualaikum wr wb. Saya imron setyobudi tuli SLJTT PEDULI BERSAMA TULI PROVINSI JAWA TIMUR	11/07/2021	11/07/2021	0 Hari Kerja	Web	Selesai	<p>Tiket Anda sudah dinyatakan selesai dan ditutup. Jika hubungi Kami kembali jika Anda masih mempunyai info atau aduan lain. Salam dari kami, Kemendesa. Halo sobat desa, selamat datang di kanal aduan kementerian desa, pembangunan daerah tertinggal dan transmigrasi. Sesuai dengan Kepsekjen KDPDTT no 109 Tahun 2019 tentang mekanisme pengaduan. Silahkan memasukkan: Nama :Alamat (Desa, Kecamatan, Kabupaten, Prov) : NIK/ No KTP :serta aduan atau permintaan informasi yang jelas agar aduan yang disampaikan dapat diproses lebih lanjut. Untuk Informasi lebih lanjut hubungi call center 1500040 atau aduan dengan penyertaan berkas lengkap silahkan untuk membuka aplikasi sipemandu di web kami pada laman http://sipemandu.kemendesa.go.id/. Untuk aduan yang tidak lengkap dan tidak ada konfirmasi ulang dalam 5 hari kerja maka akan kami nyatakan ditutup.</p>

161	Salinan laporan pertanggungjawaban dalam penggunaan Dana Desa tahun 2020 Desa Bandar Pulau Perkebunan Kecamatan Aek Songsongan kabupaten Asahan secara rinci : terkhusus yang digunakan dalam kegiatan non fisik (kegiatan penyuluhan, pembinaan dan pelatihan kemasyarakatan)	09/07/2021	9/07/2021	0 Hari Kerja	Web	Selesai	Tiket Anda sudah dinyatakan selesai dan ditutup. Jika hubungi Kami kembali jika Anda masih mempunyai info atau aduan lain. Salam dari kami, Kemendesa. Terima kasih telah menggunakan layanan pengaduan kami. Perihal informasi mengenai LPJ penggunaan DD bisa di cek di laman https://sid.kemendesa.go.id yang tertuang di laman tersebut adalah yang sudah dilakukan audit. Terima kasih
162	Selamat siang pak/ibu. Mau tanya, apakah dlm penyaluran BLT di kenakan biaya administrasi?? Kami di Desa Waienga, Kec. Lebatukan, Kab. Lembata, Prov. NTT, ada pungutan yg dilakukan oleh Pemdes Waienga pada saat pembagian BLT. Masyarakat di minta membayar uang sejumlah 30 rb per tiap penerima untuk membayar materai yg tdk diketahui peruntukannya. Mohon informasinya.	01/07/2021	1/07/2021	0 Hari Kerja	Facebook	Selesai	Silahkan cek secara berkala ke https://sipemandu.kemendesa.go.id/cek atau tunggu informasi selanjutnya dari kami. Salam dari kami, Kemendesa. Tiket Anda sudah dinyatakan selesai dan ditutup. Jika hubungi Kami kembali jika Anda masih mempunyai info atau aduan lain. Salam dari kami, Kemendesa. Halo sobat desa mengenai pemotongan BLTDD yang dikenakan pada pembiayaan materai penerima BLTDD kami himbau untuk berkomunikasi dengan Kecamatan dan Kabupaten, sehingga dapat diketahui apakah tidak ada penganggaran khusus untuk pembiayaan materai. namun secara global BLTDD tidak dipotong pajak dan diterima oleh KPM sebesar 300rb terhitung di bulan januari 2021. jika adanya pemotongan kami himbau untuk menghindari adanya kesalahpahaman agar hal ini dikomunikasikan dengan pemerintah daerah baik surat edaran resmi maupun rujukan keputusan lainnya yang menyatakan bahwa adanya pemotongan BLTDD tersebut yang diperuntukan untuk . terima kasih

163	mohon share Daftar penerima BLT dd.Desakorumba.Kec. WawotobiKab. KonaweSulawesi Tenggara	30/06/2021	30/06/2021	0 Hari Kerja	Facebook	Selesai	Silahkan cek secara berkala ke https://sipemandu.kemendesa.go.id/cek atau tunggu informasi selanjutnya dari kami. Salam dari kami, Kemendesa.Halo sobat desa terima kasih partisipasinya menggunakan layanan kami. mengenai daftar penerima BLTDD silahkan untuk berkoordinasi dengan tim relawan desa di desanya terima kasih. Halo sobat desa terima kasih partisipasinya menggunakan layanan kami. mengenai daftar penerima BLTDD silahkan untuk berkoordinasi dengan tim relawan desa di desanya terima kasih. Tiket Anda sudah dinyatakan selesai dan ditutup. Jika hubungi Kami kembali jika Anda masih mempunyai info atau aduan lain. Salam dari kami, Kemendesa.
164	Assalamualaikum, selamat sore Kemendes ? Kami mau bertanya apakah TPK di desa bisa oleh masyarakat Desa, tidak selalu oleh prangkat Desa.?	30/06/2021	30/06/2021	0 Hari Kerja	Whats App	Selesai	Silahkan cek secara berkala ke https://sipemandu.kemendesa.go.id/cek atau tunggu informasi selanjutnya dari kami. Salam dari kami, Kemendesa. Tiket Anda sudah dinyatakan selesai dan ditutup. Jika hubungi Kami kembali jika Anda masih mempunyai info atau aduan lain. Salam dari kami, Kemendesa. Sesuai dengan Permendes No. 6 Tahun 2015 tugas kementerian desa, pembangunan daerah tertinggal dan transmigrasi mengacu pada perumusan, penetapan, dan pelaksanaan kebijakan di bidang pembangunan desa dan kawasan perdesaan, pemberdayaan masyarakat desa, percepatan pembangunan daerah tertinggal, dan transmigrasi. Untuk aduan yang anda sampaikan kepada kami bukan merupakan ranah kementerian desa melainkan kementerian dalam Negeri Silahkan untuk menghubungi instansi terkait. Informasi Kementerian Desa, PDT Dan Transmigrasi lebih lanjut di call center 1500040 atau di web www.kemendesa.go.id . Terima kasih

165	Pertanyaan : Apakah Perangkat Desa dan BPD dapat menerima BLT DD TA.2021 ?	30/06/2021	30/06/2021	0 Hari Kerja	Whats App	Selesai	<p>Silahkan cek secara berkala ke https://sipemandu.kemendesa.go.id/cek atau tunggu informasi selanjutnya dari kami. Salam dari kami, Kemendesa. Tiket Anda sudah dinyatakan selesai dan ditutup. Jika hubungi Kami kembali jika Anda masih mempunyai info atau aduan lain. Salam dari kami, Kemendesa. Pemberian Bantuan Langsung Tunai Desa (BLT) harus sesuai berdasarkan Peraturan Menteri Desa No.6 tahun 2020. Bantuan ini diberikan kepada masyarakat 3 kriteria dari kementerian desa yaitu 1)kehilangan mata pencaharian,2)belum terdata (exclusion error); dan 3) mempunyai anggota keluarga yang rentan sakit menahun/kronis. Pendataan dilakukan oleh tim relawan desa lawan covid-19 melalui musyawarah desa khusus yang mengagendakan tunggal pendataan masyarakat melalui koordinasi dengan kabupaten. Hasil data tersebut dilakukan legalitas oleh kepala desa lalu tinggal menunggu dana cair lalu dialokasikan kepada keluarga yang berhak mendapatkan. Yang perlu digaris bawah adalah penerima bantuan BLT Dana Desa belum pernah menerima bantuan PKH, Bantuan Pangan Non tunai . Sehingga untuk pemberian BLT dapat mengacu pada permendes di atas sehingga jika ada penerima BLT DD namun tidak sesuai dengan permendes silahkan laporkan hal ini ke pihak yang lebih berwenang di Desa sodara. Terima Kasih</p>
-----	--	------------	------------	--------------	-----------	---------	---

166	Meminta info tentang APBDES seluruh DESA Di kab OGAN KOMERING ULU,karena kita buka di link SID ga bisa lagi.	27/06/2021	27/06/2021	0 Hari Kerja	Whats App	Selesai	Silahkan cek secara berkala ke https://sipemandu.kemendesa.go.id/cek atau tunggu informasi selanjutnya dari kami. Salam dari kami, Kemendesa. Hi Sobat Desa mengenai informasi dana Desa dikarenakan Sid Sedang tidak dapat di akses silahkan untuk konfirmasi langsung ke pihak Desa untuk mengetahuinya. Dan Silahkan untuk membuka SID secara berkala. Terima Kasih Tiket Anda sudah dinyatakan selesai dan ditutup. Jika hubungi Kami kembali jika Anda masih mempunyai info atau aduan lain. Salam dari kami, Kemendesa.
-----	--	------------	------------	--------------	-----------	---------	---

167	Mau bertanya admin, bagaimana cara masyarakat cek secara online Penerima BLT dana 2021 ? Terimakasih	27/06/2021	27/06/2021	0 Hari Kerja	Whats App	Selesai	<p>Silahkan cek secara berkala ke https://sipemandu.kemendes.go.id/cek atau tunggu informasi selanjutnya dari kami. Salam dari kami, Kemendes. Tiket Anda sudah dinyatakan selesai dan ditutup. Jika hubungi Kami kembali jika Anda masih mempunyai info atau aduan lain. Salam dari kami, Kemendes. Hi Sobat Desa kementerian Desa PDTT memiliki kewenangan di program pemberian bantuan langsung tunai dana desa. Bantuan Langsung Tunai Desa merupakan diberikan kepada KK miskin yang memenuhi 3 kriteria yaitu 1.Kehilangan mata pencaharian, 2. belum terdata (exclusion error) pada PKH dan BPNT (padahal sudah memenuhi kriteria bantuan tersebut). 3. mempunyai anggota keluarga yang rentang sakit menahun/kronis. kriteria tersebut sesuai dengan Peraturan Menteri Desa No.13/2021. bantuan diberikan sebesar 300.000/per Keluarga Penerima Manfaat (KPM) berlaku sejak Januari 2021. pemerintah desa melakukan validasi data KPM untuk kepentingan pengurangan karena sudah tidak berhak menerima, maupun penambahan karena ditemukan keluarga yang memenuhi syarat tetapi belum menerima jaring pengaman sosial (JPS) melalui sid.kemendes.go.id. kami himbau untuk berkomunikasi dengan tim relawan desa jika memenuhi 3 kriterti BLTDD. Untuk Mengetahui Data Penerima BLT silahkan untuk konfirmasi langsung ke Pihak Desa apakah sodara termasuk penerima BLT DD atau Tidak. Terima Kasih</p>
168	Kenapa tidak bisa dibuka online SID kemendes dan boleh Ngak membangun infrastructure di wilayah HGU perkebunan contoh desa labuhan Haji kecamatan Kualuh Hulu Kab Labuhanbatu Utara	25/06/2021	25/06/2021	0 Hari Kerja	Web	Selesai	<p>Halo sobat desa, selamat datang di kanal aduan kementerian desa Kami Informasikan, untuk aplikasi SID sedang adanya maintance. kami himbau untuk dicek seacara berkala.Terimakasih . Tiket Anda sudah dinyatakan selesai dan ditutup. Jika hubungi Kami kembali jika Anda masih mempunyai info atau aduan lain. Salam dari kami, Kemendes.</p>

169	Boleh Ngak Pegawai BUMN sebagai penerima BLT DD, karena di Desa Labuhan Haji kecamatan Kualuh Hulu Kab Labuhanbatu Utara, penerima nya Karyawan BUMN	06/07/2021	6/07/2021	0 Hari Kerja	Web	Selesai	Halo sobat desa, selamat datang di kanal aduan kementerian desa Kami Informasikan, Surat edaran menteri desa, pdt, dan transmigrasi nomor 17 tahun 2020 tentang percepatan penggunaan dana desa tahun 2021, untuk penggunaan DD tahun 2020 dan daftar penerima BLT DD dapat dilihat di http://sid.kemendesa.go.id Tiket Anda sudah dinyatakan selesai dan ditutup. Jika hubungi Kami kembali jika Anda masih mempunyai info atau aduan lain. Salam dari kami, Kemendesa.
170	Kondisi sekarang ini rpjmdes habis tahun 2021... sedang desa mau merencanakan pembangunan tahun 2022... Masa jabatan kades habis bulan November 2021.. ?	21/06/2021	21/06/2021	0 Hari Kerja	Whats App	Selesai	Silahkan cek secara berkala ke https://sipemandu.kemendesa.go.id/cek atau tunggu informasi selanjutnya dari kami. Salam dari kami, Kemendesa. Hi Sobat Desa mengenai aduan yang sodara sampaikan terkait RPJMdes dan terkait habisnya masa jabatan Kepala Desa tidak akan mempengaruhi kegiatan yang sudah di setujuji maka pembangunan tetap bisa dilakukan dikarenakan masih ada Anggota Lain yang bertanggung jawab dalam pembangunan tersebut seperti Sekertaris Desa, LPM dan anggota lainnya. Yang terpenting untuk kegiatan selalu di pantau . Terima Kasih Tiket Anda sudah dinyatakan selesai dan ditutup. Jika hubungi Kami kembali jika Anda masih mempunyai info atau aduan lain. Salam dari kami, Kemendesa.
171	syalom, perkenalkn nama saya mulanggen gwijangge saya ingin bertanya mengeani dana desa untuk setiap Tahun bagi pemerintah daerah kabupaten Nduga propinsi papua, karena selama ini saya merasa ada kenjangkalan dana dalam penyaluran dana ke setiap kampung dengan dana hanya 200 jt samape 300 juta saja. kampung ekilapok distrik yigi berapa pertahun terimakasih?	21/06/2021	21/06/2021	0 Hari Kerja	Web	Selesai	Hi Sobat Desa sesuai dengan keterbukaan publik mengenai penggunaan dana desa sodara dapat melihat penggunaan dana desa di website https://sid.kemendesa.go.id Tiket Anda sudah dinyatakan selesai dan ditutup. Jika hubungi Kami kembali jika Anda masih mempunyai info atau aduan lain. Salam dari kami, Kemendesa.

172	bisakah Anggaran Dana Desa digunakan Untuk Kegiatan Kepemudaan dan Olahraga ?	17/06/2021	17/06/2021	0 Hari Kerja	Whats App	Selesai	<p>Silahkan cek secara berkala ke https://sipemandu.kemendesa.go.id/cek atau tunggu informasi selanjutnya dari kami. Salam dari kami, Kemendesa. Hi Sobat Desa Sesuai dengan Permendes 13 Tahun 2021 Mengenai Propritas Penggunaan Dana Desa bisa di gunakan untuk Desa Peduli Pendidikan dan Desa Sehat Sejahtera jika Untuk Kegiatan masuk dalam prioritas Sgds maka Di perbolehkan asalakan kegiatan tersebut di setujui saat Musdes. Tiket Anda sudah dinyatakan selesai dan ditutup. Jika hubungi Kami kembali jika Anda masih mempunyai info atau aduan lain. Salam dari kami, Kemendesa.</p>
173	Saya ingin konfirmasi terkait website Sid yang saat ini tidak bisa di buka. Terima Kasih	09/06/2021	9/06/2021	0 Hari Kerja	Call Center	Selesai	<p>Silahkan cek secara berkala ke https://sipemandu.kemendesa.go.id/cek atau tunggu informasi selanjutnya dari kami. Salam dari kami, Kemendesa. Hi Sobat Desa kami turut menyesal atas kendala yang sodara alami Dikarenakan sedang adanya pemeliharaan situs SID desa sehingga ada beberapa hal yang mengakibatkan SID tidak dapat di akses. Sehingga silahkan sodara untuk mencoba secara berkala. Kami akan berusaha semaksimal mungkin agar SID segera bisa di akses kembali. Tiket Anda sudah dinyatakan selesai dan ditutup. Jika hubungi Kami kembali jika Anda masih mempunyai info atau aduan lain. Salam dari kami, Kemendesa.</p>

174	<p>Saya mau bertanya pa,apakah saya bsa untuk mandaftarkan kartu kip untuk kedua ank saya yg masih sklah,dan bgaimna cara untuk mendaftarkan bansos yg di beritakan di tv, Selama ad bansos saya sama skli tdak pernah mendapatkan bansos,atau blt Saya mohon dari bpa /atau ibu yang terhormat ,agar ibu dn bpa bsa membantu kmi untuk meringankan biaya sklah ank2 kmi, Asalamualaikum warohmat tuloh wabarokatuh ,kmi mhon ?????sblm nya atas kelancangan kmi</p>	09/06/2021	9/06/2021	0 Hari Kerja	Whats App	Selesai	<p>Silahkan cek secara berkala ke https://sipemandu.kemendesa.go.id/cek atau tunggu informasi selanjutnya dari kami. Salam dari kami, Kemendesa. Sesuai dengan Permendes No. 6 Tahun 2015 tugas Kementerian Desa, Pembangunan Daerah Tertinggal dan Transmigrasi mengacu pada perumusan, penetapan, dan pelaksanaan kebijakan di bidang pembangunan desa dan kawasan perdesaan, pemberdayaan masyarakat desa, percepatan pembangunan daerah tertinggal, dan transmigrasi. Untuk aduan yang anda sampaikan kepada kami bukan merupakan ranah Kementerian Desa melainkan Kewenangan Pemerintah Provinsi. Silahkan untuk menghubungi instansi terkait. Informasi kementerian desa,pdt dan transmigrasi lebih lanjut di call center 1500040 atau di web www.kemendesa.go.id. Untuk Wilayah Kota merupakan tanggung jawab dari pemerintah Provinsi . Terima Kasih</p>
-----	--	------------	-----------	--------------	-----------	---------	---

175	<p>Sehubungan dengan gangguan akses ke website SID KEMENDES dikarna kan sertifikat keamanan website habis, tgl 22 kemaren sertifikat sudah di update tapi terjadi masalah lagi ketika masuk pada menu DANA DESA dan APBDES tidak bisa di akses kemenu tersebut dan koneksi langsung terputus selanjut nya sekarang website sama sekali tidak bisa di akses mohon di perbaiki karna saya sudah menghubungi nomor call center SID KEMENDES dan nomor CALLCENTER kemendes namun tidak ada respon, untuk itu saya ingin mengajukan permintaan data APBDES seluruh desa di lampung barat dalam rangka ingin mengetahui tingkat keberhasilan desa dilampung barat dalam memanfaatkan dana desa untuk kemajuan masyarakat.terimakasih</p>	09/06/2021	9/06/2021	0 Hari Kerja	Whats App	Selesai	<p>Silahkan cek secara berkala ke https://sipemandu.kemendes.go.id/cek atau tunggu informasi selanjutnya dari kami. Salam dari kami, Kemendes. Hi Sobat Desa kami turut menyesal atas kendala yang sodara alami Dikarenakan sedang adanya pemeliharaan situs SID desa sehingga ada beberapa hal yang mengakibatkan SID tidak dapat di akses. Sehingga silahkan sodara untuk mencoba secara berkala. Kami akan berusaha semaksimal mungkin agar SID segera bisa di akses kembali. Dan Terkait Permintaan informasi penggunaan Dana Desa untuk sementara silahkan langsung konfirmasi ke Pihak Desa. Tiket Anda sudah dinyatakan selesai dan ditutup. Jika hubungi Kami kembali jika Anda masih mempunyai info atau aduan lain. Salam dari kami, Kemendes.</p>
-----	--	------------	-----------	--------------	-----------	---------	---

176	(BUKAN PENGADUAN) MELAINKAN MENANYAKAN APAKAH TER DATA DALAM BANTUAN PEMERINTAH??	09/06/2021	9/06/2021	0 Hari Kerja	Whats App	Selesai	<p>Silahkan cek secara berkala ke https://sipemandu.kemendesa.go.id/cek atau tunggu informasi selanjutnya dari kami. Salam dari kami, Kemendesa. Tiket Anda sudah dinyatakan selesai dan ditutup. Jika hubungi Kami kembali jika Anda masih mempunyai info atau aduan lain. Salam dari kami, Kemendesa. Halo sobat desa silahkan untuk dilampirkan program bantuan yang dimaksudkan, kementerian Desa PDTT memiliki kewenangan di program pemberian bantuan langsung tunai dana desa. Bantuan Langsung Tunai Desa merupakan diberikan kepada KK miskin yang memenuhi 3 kriteria yaitu 1. Kehilangan mata pencaharian, 2. belum terdata (exclusion error) pada PKH dan BPNT (padahal sudah memenuhi kriteria bantuan tersebut). 3. mempunyai anggota keluarga yang rentang sakit menahun/kronis. kriteria tersebut sesuai dengan Peraturan Menteri Desa No.13/2021. bantuan diberikan sebesar 300.000/per Keluarga Penerima Manfaat (KPM) berlaku sejak Januari 2021. pemerintah desa melakukan validasi data KPM untuk kepentingan pengurangan karena sudah tidak berhak menerima, maupun penambahan karena ditemukan keluarga yang memenuhi syarat tetapi belum menerima jaring pengaman sosial (JPS) melalui sid.kemendesa.go.id. kami himbau untuk berkomunikasi dengan tim relawan desa jika memenuhi 3 kriterti BLTDD</p>
-----	---	------------	-----------	--------------	-----------	---------	--

177	<p>Permisi, mau tanya tentang BLT dana desa itu tahun 2020 keluar dari bulan apa sampai bulan berapa, beserta besarannya, makasih Dan juga buat tahun 2021 apakah adalagi BLT dana desa? Beserta besarannya juga?</p>	07/06/2021	7/06/2021	0 Hari Kerja	Whats App	Selesai	<p>Silahkan cek secara berkala ke https://sipemandu.kemendesa.go.id/cek atau tunggu informasi selanjutnya dari kami. Salam dari kami, Kemendesa. Tiket Anda sudah dinyatakan selesai dan ditutup. Jika hubungi Kami kembali jika Anda masih mempunyai info atau aduan lain. Salam dari kami, Kemendesa. Bantuan Langsung Tunai Desa merupakan diberikan kepada KK miskin yang memenuhi 3 kriteria yaitu 1. Kehilangan mata pencaharian, 2. belum terdata (exclusion error) pada PKH dan BPNT (padahal sudah memenuhi kriteria bantuan tersebut). 3. mempunyai anggota keluarga yang rentang sakit menahun/kronis. kriteria tersebut sesuai dengan Peraturan Menteri Desa No.13/2021. bantuan diberikan sebesar 300.000/per Keluarga Penerima Manfaat (KPM) berlaku sejak Januari 2021. pemerintah desa melakukan validasi data KPM untuk kepentingan pengurangan karena sudah tidak berhak menerima, maupun penambahan karena ditemukan keluarga yang memenuhi syarat tetapi belum menerima jaring pengaman sosial (JPS) melalui sid.kemendesa.go.id. kami himbau untuk berkomunikasi dengan tim relawan desa jika memenuhi 3 kriterti BLTDD. Untuk BLT DD Tahun 2020 BLT diberikan Sejak Bulan Maret- Desember .</p>
178	<p>Permintaan informasi dana Desa Jatinegara, Sempor, Kebumen.</p>	06/06/2021	6/06/2021	0 Hari Kerja	Whats App	Selesai	<p>Silahkan cek secara berkala ke https://sipemandu.kemendesa.go.id/cek atau tunggu informasi selanjutnya dari kami. Salam dari kami, Kemendesa. Hi Sobat Desa mengenai Informasi Dana Desa atau penggunaan Dana Desa silahkan untuk melakukan pengecekan di website http://sid.kemendesa.go.id/. Tiket Anda sudah dinyatakan selesai dan ditutup. Jika hubungi Kami kembali jika Anda masih mempunyai info atau aduan lain. Salam dari kami, Kemendesa.</p>

179	Mau tau tentang dana desa .apa pungsi Pungsi& d bagi berapa tuk alokasinya	04/06/2021	4/06/2021	0 Hari Kerja	Whats App	Selesai	Silahkan cek secara berkala ke https://sipemandu.kemendes.go.id/cek atau tunggu informasi selanjutnya dari kami. Salam dari kami, Kemendesa. Hi Sobat Desa sesuai dengan keterbukaan publik mengenai penggunaan dana desa sodara dapat melihat penggunaan dana desa di website https://sid.kemendes.go.id Tiket Anda sudah dinyatakan selesai dan ditutup. Jika hubungi Kami kembali jika Anda masih mempunyai info atau aduan lain. Salam dari kami, Kemendesa.
180	Dimana sy bisa mendapat informasi mengenai dana desa? Jumlah dana desa masing² desa,khususnya di wilayah Kab. Tamgerang Prop. Banten. Terima kasih	04/06/2021	4/06/2021	0 Hari Kerja	Whats App	Selesai	Silahkan cek secara berkala ke https://sipemandu.kemendes.go.id/cek atau tunggu informasi selanjutnya dari kami. Salam dari kami, Kemendesa. Hi Sobat Desa sesuai dengan keterbukaan publik mengenai penggunaan dana desa sodara dapat melihat penggunaan dana desa di website https://sid.kemendes.go.id Tiket Anda sudah dinyatakan selesai dan ditutup. Jika hubungi Kami kembali jika Anda masih mempunyai info atau aduan lain. Salam dari kami, Kemendesa.
181	Kepada YTH KemendesPDTT maaf megganggu waktunya Selamat malam bapak KemendesPDTT saya mau menayakan berapa anggaran untuj survey SDGs Desa dan apakah yang melakukan SDGs itu harus perangkat desa? Soalnya di desa kami yang mengerjakan SDGs bukan relawan tapi aparatur desa jadi dapat dipastikan hasilnya akan memuaskan perangkat desa tapi tidak untuk masyarakat desa karena perangkat desa saya lihat tidak door to door melakukan survey tapi yang ada survey dibelakang meja dan diatas kursi. Sekian dan terimakasih untuk diketahui bersama	07/06/2021	7/06/2021	0 Hari Kerja	Web	Selesai	Halo sobat desa, selamat datang di kanal pengaduan kementerian desa PDTT, sesuai dengan PERMENDESA No. 21 Tahun 2021 , Tentang tentang Pedoman Umum Pembangunan Desa dan Pemberdayaan Masyarakat Desa.susunan pokja pendataan sdgs desa adalah kepala desa sebagai Pembina, Sekretaris Desa sebagai ketua, Kasi Pemerintahan Desa sebagai sekretaris,Unsur Perangkat Desa, Ketua RW,Ketua RT,Unsur Karang Taruna,Unsur PKK Unsur masyarakat lainnya yang bersedia menjadi relawan pendata, sebagai anggota. Dan Pendamping Desa, Babinsa, Babinkamtibmas, Mahasiswa yang berada di Desa, sebagai mitra Tiket Anda sudah dinyatakan selesai dan ditutup. Jika hubungi Kami kembali jika Anda masih mempunyai info atau aduan lain. Salam dari kami, Kemendesa.

182	<p>Dalam kamus besar bahasa Indonesia (KBBI), arti kata deskripsi adalah pemaparan atau penggambaran dengan kata-kata secara jelas dan terperinci. Teks deskripsi merupakan teks yang menggambarkan atau memaparkan suatu objek secara jelas dan terperinci.</p>	03/06/2021	3/06/2021	0 Hari Kerja	Web	Selesai	<p>Tiket Anda sudah dinyatakan selesai dan ditutup. Jika hubungi Kami kembali jika Anda masih mempunyai info atau aduan lain. Salam dari kami, Kemendesa. Terimakasih atas partisipasinya dalam mengawal pelaksanaan dana desa, sesuai dengan Keputusan Sekjen no 109/2019 bahwa aduan yang masuk ke Kementerian desa harus mencantumkan nama asli, alamat desa, NIK KTP serta aduan dan permintaan informasi yang jelas agar aduan yang disampaikan dapat diproses lebih lanjut. Terima kasih. Informasi lebih lanjut hubungi call center 1500040 atau silahkan untuk membuka aplikasi sipemandu di web kami pada laman http://sipemandu.kemendesa.go.id/. Mari bersama melawan COVID-19, warga sehat, desa sehat dan Indonesia sehat.</p>
183	<p>hallo selamat siang, saya dama anggraeni dari universitas katolik parahyangan jurusan ilmu administrasi publik, ingin menyampaikan keluhan terkait aplikasi pendataan sdgs desa, klu boleh tau kenapa tidak tersedia dalam app store ya? apa perkiraan akan ada di app store dikemudian hari? karna kami sebagai mahasiswa agak sedikit kesulitan dengan tidak tersedianya aplikasi tersebut di app store dan hanya bisa di akses di play store, untuk melakukan pendataan tersebut pun akan adanya penghambatan dikarenakan tidak tersedianya aplikasi, kami sebagai mahasiswa memohon agar aplikasi tersebut juga bisa di akses di app store, agar bisa memudahkan pendataan. terimakasih</p>	30/05/2021	30/05/2021	0 Hari Kerja	Whats App	Selesai	<p>Silahkan cek secara berkala ke https://sipemandu.kemendesa.go.id/cek atau tunggu informasi selanjutnya dari kami. Salam dari kami, Kemendesa. Hi Sobat Desa sebelumnya kami mohon maaf atas ketidaknyamanan yang saudara alami. Mengenai Aplikasi Sdgs Desa saat ini masih dalam proses peningkatan Kualitas sehingga ada beberapa hal yang mengakibatkan Sdgs Desa mengalami kendala. Dan mengenai masukan dan saran yang saudara informasikan akan menjadi bahan evaluasi kami agar kedepannya Sdgs Desa bisa di download di app Store. Tiket Anda sudah dinyatakan selesai dan ditutup. Jika hubungi Kami kembali jika Anda masih mempunyai info atau aduan lain. Salam dari kami, Kemendesa.</p>

184	Berhubung dengan dana desa. Atas iniasif saya pribadi, saya ingin menanyakan, bisakah saya melihat data tentang penggunaan dana desa, BLT, APD, kontrak PT/CV, kontrak proyek yg masuk desa, dari desa saya? Hal ini saya tanyakan karena pemerintah desa tidak pernah mempublikasikan tentang penggunaan dana desa maupun pemasukan dana desa. Sekian dan terima kasih. Jika ada bahasa atau penulisan kata yang salah, saya minta maaf. Wasalammualaikum Wr.Wb.	30/05/2021	30/05/2021	0 Hari Kerja	Whats App	Selesai	Silahkan cek secara berkala ke https://sipemandu.kemendesa.go.id/cek atau tunggu informasi selanjutnya dari kami. Salam dari kami, Kemendesa. Hi Sobat Desa sesuai dengan Keterbukaan informasi Publik terkait penggunaan Dana Desa silahkan untuk kunjungi website sid.kemendesa.go.id . Tiket Anda sudah dinyatakan selesai dan ditutup. Jika hubungi Kami kembali jika Anda masih mempunyai info atau aduan lain. Salam dari kami, Kemendesa.
185	Mohon Informasi, kenapa APBDES dan Dana Desa serta BLTDD pada Sistem Informasi Desa tidak bisa diakses?	31/05/2021	31/05/2021	0 Hari Kerja	Web	Selesai	Terima kasih, perihal informasi tentang APBDES dan BLT silahkan cek di https://sid.kemendesa.go.id/ Untuk informasi lebih lanjut hubungi call center 1500040. Untuk aduan yang tidak lengkap dan tidak ada konfirmasi ulang dalam 5 hari kerja maka akan kami nyatakan ditutup. #mulai dari desa. Tiket Anda sudah dinyatakan selesai dan ditutup. Jika hubungi Kami kembali jika Anda masih mempunyai info atau aduan lain. Salam dari kami, Kemendesa.
186	Kenapa SID desa yg menunjukkan info dana desa dan BLTDD di sid.kemendesa.go.id sekarang telah non aktif tidak dapat di akses informasinya? Terima kasih	28/05/2021	28/05/2021	0 Hari Kerja	Web	Selesai	Halo sobat desa, selamat datang di kanal aduan kementerian desa Kami Informasikan, aplikasi SID sedang dalam tahap maintanance .terima kasih Halo sobat desa, selamat datang di kanal aduan kementerian desa Kami Informasikan, aplikasi SID sedang dalam tahap maintanance .terima kasih. Tiket Anda sudah dinyatakan selesai dan ditutup. Jika hubungi Kami kembali jika Anda masih mempunyai info atau aduan lain. Salam dari kami, Kemendesa.

187	aset desa dan bimbingan teknis RPJMDes. Alamat : Pasar III, Kecamatan Natal, Kab. Mandailing Natal, Prov. Sumatera Utara.	24/05/2021	24/05/2021	0 Hari Kerja	Whats App	Selesai	Silahkan cek secara berkala ke https://sipemandu.kemendesa.go.id/cek atau tunggu informasi selanjutnya dari kami. Salam dari kami, Kemendesa. Halo sobat desa mengenai informasi atau adaun mengenai pengelolaan aset desa, administrasi desa serta pelatihan atau bimbingan teknis RPJMDes merupakan diluar dari Kewenangan Kementerian Desa PDT dan Transmigrasi. hal tersebut termasuk kedalam administrasi kewilayahan dan kewenangan dari Kementerian dalam negeri serta Pemerinrtah Daerah. terima kasih Tiket Anda sudah dinyatakan selesai dan ditutup. Jika hubungi Kami kembali jika Anda masih mempunyai info atau aduan lain. Salam dari kami, Kemendesa.
188	SID KEMENDESA TIDAK BISA DIBUKA	24/05/2021	24/05/2021	0 Hari Kerja	Web	Selesai	Silahkan cek di https://sid.kemendesa.go.id/ terima kasih Tiket Anda sudah dinyatakan selesai dan ditutup. Jika hubungi Kami kembali jika Anda masih mempunyai info atau aduan lain. Salam dari kami, Kemendesa.
189	Assalamualaikum pak... Saya warga desa dari prov. Riau mau tanya ni soal program transmigrasi. 1. Bisakah kami ikut program transmigrasi, bagaimana cara dan apa syaratnya. ? 2. jika kami ikut program transmigrasi fasilitas apa saja yg kami dapatkan. ? 3. Bisakah kami memilih lokasi / daerah penempatan ..? 4. Apakah syarat keahlian buat pendaftar program ini. ? 5. Bisakah kami daftar via onlien...? Mohon infonya... Trimakasih sebelumnya....	21/05/2021	24/05/2021	0 Hari Kerja	Whats App	Selesai	Silahkan cek secara berkala ke https://sipemandu.kemendesa.go.id/cek atau tunggu informasi selanjutnya dari kami. Salam dari kami, Kemendesa. Hi Sobat Desa mengenai pertanyaan Sodara silahkan untuk konfirmasi langsung ke Dinas Transmigrasi Kabupaten Masing Masing dikarenakan untuk pendaftaran Tranmigran bukanlah kewenangan Kementrian Desa Untuk Kementrian Desa hanya sebagai pengembang dan pengelolaan transmigrasi. Terima Kasih Tiket Anda sudah dinyatakan selesai dan ditutup. Jika hubungi Kami kembali jika Anda masih mempunyai info atau aduan lain. Salam dari kami, Kemendesa.

190	Tdk bisa masuk Aplikasi Sdgs Desa pak mohon solusinya??i	21/05/2021	21/05/2021	0 Hari Kerja	Whats App	Selesai	Silahkan cek secara berkala ke https://sipemandu.kemendesa.go.id/cek atau tunggu informasi selanjutnya dari kami. Salam dari kami, Kemendesa. Hi Sobat Desa mengenai User dan Pasword untuk Masuk ke Sdgs Desa yang mengalami kendala silahkan untuk konfirmasi ke Pendamping Desa setempat agar disampaikan ke Admin Pusat untuk Proses pembuatan Usernya. Terima Kasih Tiket Anda sudah dinyatakan selesai dan ditutup. Jika hubungi Kami kembali jika Anda masih mempunyai info atau aduan lain. Salam dari kami, Kemendesa.
191	Assalamu allaikum selamat pagi, Kami mau tanya stlh terbentuknya desa persiapan ,apa bpd desa induk yg masih masa bhaktinya diperhentikan,lalu membentuk bpd yg baru sesuai wilayah kerjanya masing2,dan aoakah bisa warga masyarakat yg blm mempunyai ktp desa setempat menjadi anggota di desa persiapan tsb.mks tt.ahmad	21/05/2021	21/05/2021	0 Hari Kerja	Whats App	Selesai	Silahkan cek secara berkala ke https://sipemandu.kemendesa.go.id/cek atau tunggu informasi selanjutnya dari kami. Salam dari kami, Kemendesa. Tiket Anda sudah dinyatakan selesai dan ditutup. Jika hubungi Kami kembali jika Anda masih mempunyai info atau aduan lain. Salam dari kami, Kemendesa. Sesuai dengan Permendes No. 6 Tahun 2015 tugas Kementerian Desa, Pembangunan Daerah Tertinggal dan Transmigrasi mengacu pada perumusan, penetapan, dan pelaksanaan kebijakan di bidang pembangunan desa dan kawasan perdesaan, pemberdayaan masyarakat desa, percepatan pembangunan daerah tertinggal, dan transmigrasi. Untuk aduan yang anda sampaikan kepada kami bukan merupakan ranah Kementerian Desa. Silahkan untuk menghubungi instansi terkait. Informasi kementerian desa,pdt dan transmigrasi lebih lanjut di call center 1500040 atau di web www.kemendesa.go.id . Terima kasih

192	Selamat siang mohon bertanya apakah pendataan SDGs dan IDM menggunakan Dana Desa atau Alokasi Dana Desa...?	19/05/2021	19/05/2021	0 Hari Kerja	Whats App	Selesai	Silahkan cek secara berkala ke https://sipemandu.kemendesa.go.id/cek atau tunggu informasi selanjutnya dari kami. Salam dari kami, Kemendesa. Hi Sobat Desa mengenai pendataan Sdgs dan IDM menggunakan alokasi dana Desa, (2021-05-19 06:31:10) Tiket Anda sudah dinyatakan selesai dan ditutup. Jika hubungi Kami kembali jika Anda masih mempunyai info atau aduan lain. Salam dari kami, Kemendesa.
193	kenapa situs website sid.kemendes.go.id tidak bisa menampilkan apbdes dan Dana desa	19/05/2021	19/05/2021	0 Hari Kerja	Whats App	Selesai	Silahkan cek secara berkala ke https://sipemandu.kemendesa.go.id/cek atau tunggu informasi selanjutnya dari kami. Salam dari kami, Kemendesa. Hi Sobat Desa kami turut menyesal atas kendala yang sodara alami Dikarenakan sedang adanya pemeliharaan situs SID desa sehingga ada beberapa hal yang mengakibatkan SID tidak dapat di akses. Sehingga silahkan sodara untuk mencoba secara berkala. Kami akan berusaha semaksimal mungkin agar SID segera bisa di akses kembali. Tiket Anda sudah dinyatakan selesai dan ditutup. Jika hubungi Kami kembali jika Anda masih mempunyai info atau aduan lain. Salam dari kami, Kemendesa.
194	Pengaduan nya pengen tahu dana kelurahan karena minta keterangan dari kelurahan terkait dana kelurahan di pake apa saja ga bisa ga ada keterbukaan publik	19/05/2021	19/05/2021	0 Hari Kerja	Whats App	Selesai	Silahkan cek secara berkala ke https://sipemandu.kemendesa.go.id/cek atau tunggu informasi selanjutnya dari kami. Salam dari kami, Kemendesa. Hi Sobat Desa sesuai dengan keterbukaan publik mengenai penggunaan dana desa sodara dapat melihat penggunaan dana desa di website https://sid.kemendesa.go.id Tiket Anda sudah dinyatakan selesai dan ditutup. Jika hubungi Kami kembali jika Anda masih mempunyai info atau aduan lain. Salam dari kami, Kemendesa.

195	Pak saya mau bertanya...saya kan anggota sdgs sebagai penyurvey dan pengupload data yang saya ingin tanyakeun apakah kita sebagai anggota ada imbalannya..?	19/05/2021	19/05/2021	0 Hari Kerja	Whats App	Selesai	Silahkan cek secara berkala ke https://sipemandu.kemendesa.go.id/cek atau tunggu informasi selanjutnya dari kami. Salam dari kami, Kemendesa. Hi Sobat Desa Mengenai Pembayaran Relawan SGDS Desa untuk Penginputan Data saat ini belum ada regulasi yang mengatur Hal tersebut. Sehingga Untuk Lebih jelasnya Silahkan untuk konfirmasi langsung ke Pihak Desa. Tiket Anda sudah dinyatakan selesai dan ditutup. Jika hubungi Kami kembali jika Anda masih mempunyai info atau aduan lain. Salam dari kami, Kemendesa.
196	Kenapa ya SID kemdes tidak bisa di buka	19/05/2021	19/05/2021	0 Hari Kerja	Whats App	Selesai	Silahkan cek secara berkala ke https://sipemandu.kemendesa.go.id/cek atau tunggu informasi selanjutnya dari kami. Salam dari kami, Kemendesa. Hi Sobat Desa kami turut menyesal atas kendala yang sodara alami Dikarenakan sedang adanya pemeliharaan situs SID desa sehingga ada beberapa hal yang mengakibatkan SID tidak dapat di akses. Sehingga silahkan sodara untuk mencoba secara berkala. Kami akan berusaha semaksimal mungkin agar SID segera bisa di akses kembali. (2021-05-19 03:57:33) Tiket Anda sudah dinyatakan selesai dan ditutup. Jika hubungi Kami kembali jika Anda masih mempunyai info atau aduan lain. Salam dari kami, Kemendesa.
197	Slmat mlam Bpk/ibu,apakah saya boleh tahu cara pendaftaran sdgs desa.	19/05/2021	19/05/2021	0 Hari Kerja	Whats App	Selesai	Silahkan cek secara berkala ke https://sipemandu.kemendesa.go.id/cek atau tunggu informasi selanjutnya dari kami. Salam dari kami, Kemendesa. Hi Sobat Desa mengenai pendaftaran Sdgs Desa silahkan untuk konfirmasi ke Pendamping Desa setempat agar disampaikan ke Admin Pusat untuk Proses pembuatan Usernya. Terima KasihTiket Anda sudah dinyatakan selesai dan ditutup. Jika hubungi Kami kembali jika Anda masih mempunyai info atau aduan lain. Salam dari kami, Kemendesa.

198	Aslm...pa/bu d desa wilayah kami ada pekerjaan jalan yg d Dana oleh danadesa namun tidak d sertakan papan nama nya apakah itu benar	17/05/2021	17/05/2021	0 Hari Kerja	Whats App	Selesai	Silahkan cek secara berkala ke https://sipemandu.kemendesa.go.id/cek atau tunggu informasi selanjutnya dari kami. Salam dari kami, Kemendesa. Tiket Anda sudah dinyatakan selesai dan ditutup. Jika hubungi Kami kembali jika Anda masih mempunyai info atau aduan lain. Salam dari kami, Kemendesa. Hi Sobat Desa mengenai Pembangunan Jalan yang di Desa mohon pastikan terlebih dahulu apakah jalan tersebut merupakan jalan Desa atau Jalan antar Desa. Jika Jalan tersebut merupakan Jalan Desa maka pembangunan bisa dilakukan dengan menggunakan Dana Desa. Penyertaan Papan Bangunan seharusnya di berikan di pembangunan tersebut agar terlihat transparasi dalam penggunaan Dana Desa namun jika tidak ada sodara bisa melihat Alokasi pembangunannya di https://sid.kemendesa.go.id . Namun Jika Aduan Sodara ada indikasi penyimpangan Sesuai dengan Kepsekjen KDPDTT No 109/2019 tentang mekanisme pengaduan bahwasannya aduan yang disampaikan yang berbentuk penyimpangan yang merugikan masyarakat atau keuangan negara dengan substansi pengaduan logis dan memadai, yang identitas pelapornya jelas serta didukung dengan bukti-bukti, direkomendasikan untuk dilakukan audit dengan tujuan tertentu/audit investigasi. apabila memang menurut saudara ada penyimpangan, disarankan untuk berdiskusi terlebih dahulu dengan BPD dan aparat desa setempat, agar tidak terjadi kesalahpahaman.bukti fisik dapat diunggah melalui laman kami di sipemandu.kemendesa.go.id . silahkan unt Informasi kementerian desa, pdt dan transmigrasi lebih lanjut di call center 1500040 atau di web www.kemendesa.go.id . Terima kasih
-----	---	------------	------------	--------------	-----------	---------	--

199	Apakah nama saya tercatat sebagai penerima BLT DD ?	17/05/2021	17/05/2021	0 Hari Kerja	Whats App	Selesai	<p>Silahkan cek secara berkala ke https://sipemandu.kemendesa.go.id/cek atau tunggu informasi selanjutnya dari kami. Salam dari kami, Kemendesa. Tiket Anda sudah dinyatakan selesai dan ditutup. Jika hubungi Kami kembali jika Anda masih mempunyai info atau aduan lain. Salam dari kami, Kemendesa. Hi Sobat Desa Daftar Penerima BLT Dana Desa yang tertera pada SID merupakan gabungan penerima bulan 1 sampai bulan 9. Dimungkinkan ada perubahan nama dan alamat pada penerima BLT Dana Desa sesuai hasil musyawarah desa, sehingga ada ketidaksesuaian beberapa penerima bulan terakhir. Jika nama Saudra tertera pada penerima BLT DD di SID namun Sodara tidak menerima bantuan tersebut silahkan untuk konfirmasi ke Pihak Desa apakah data yang tertera pada SID sudah di update dengan data yang terbaru atau Belum. Selain itu Penerima Bantuan Langsung Tunai Desa merupakan diberikan kepada KK miskin yang memenuhi 3 kriteria yaitu 1. Kehilangan mata pencaharian, 2. belum terdata (exclusion error) pada PKH dan BPNT (padahal sudah memenuhi kriteria bantuan tersebut). 3. mempunyai anggota keluarga yang rentang sakit menahun/kronis. kriteria tersebut sesuai dengan Peraturan Menteri Desa No.13/2021. bantuan diberikan sebesar 300.000/per Keluarga Penerima Manfaat (KPM) berlaku sejak Januari 2021. pemerintah desa melakukan validasi data KPM untuk kepentingan pengurangan karena sudah tidak berhak menerima, maupun penambahan karena ditemukan keluarga yang memenuhi syarat tetapi belum menerima jaring pengaman sosial (JPS) melalui sid.kemendesa.go.id. kami himbau untuk berkomunikasi dengan tim relawan desa jika memenuhi 3 kriterti BLTDD</p>
-----	---	------------	------------	--------------	-----------	---------	---

200	Permasalahan: tidak bisa login keterangan "user tidak dikenal atau pasword salah" untuk Aplikasi SDgs Desa	17/05/2021	17/05/2021	0 Hari Kerja	Whats App	Selesai	Silahkan cek secara berkala ke https://sipemandu.kemendesa.go.id/cek atau tunggu informasi selanjutnya dari kami. Salam dari kami, Kemendesa. Hi Sobat Desa mengenai User dan Pasword untuk Masuk ke Sdgs Desa silahkan untuk konfirmasi ke Pendamping Desa setempat agar disampaikan ke Admin Pusat untuk Proses pembuatan Usernya. Terima Kasih. Tiket Anda sudah dinyatakan selesai dan ditutup. Jika hubungi Kami kembali jika Anda masih mempunyai info atau aduan lain. Salam dari kami, Kemendesa.
201	Saya Mau Minta Penjelasan Proses Pembuatan Rencana Belanja Dana sampai Pertanggungjawabannya. apakah Perlu terlibat Masyarakat atau hanya aparat Desa Saja? di Desa saya Beberapa Tahun mereka semua yang Buat Masyarakat Tidak pernah Terlibat	10/05/2021	10/05/2021	0 Hari Kerja	Whats App	Selesai	Silahkan cek secara berkala ke https://sipemandu.kemendesa.go.id/cek atau tunggu informasi selanjutnya dari kami. Salam dari kami, Kemendesa. Tiket Anda sudah dinyatakan selesai dan ditutup. Jika hubungi Kami kembali jika Anda masih mempunyai info atau aduan lain. Salam dari kami, Kemendesa. Hi Sobat Desa mengenai Pemuatan Rencana Belanja dan Penggunaan Dana Desa akan di Musyawarahkan dalam Musdes. Badan Permusyawaratan Desa (BPD) sebagai pihak yang melaksanakan penyelenggaraan Musdes. Ketua BPD bertugas menetapkan panitia, mengundang peserta Musdes, serta menandatangani berita acara Musdes. Ketua BPD juga sebagai pimpinan rapat Musdes. Biasanya untuk masyarakat Desa yang akan mengikuti Musdes akan ditunjuk untuk mewakili. Terima Kasih

202	Bagaimana status hukum untuk BumDes yang sudah tidak Beroperasi lagi.?	10/05/2021	10/05/2021	0 Hari Kerja	Whats App	Selesai	<p>Silahkan cek secara berkala ke https://sipemandu.kemendesa.go.id/cek atau tunggu informasi selanjutnya dari kami. Salam dari kami, Kemendesa. Hi Sobat Desa, Mengenai status Hukum Bumdes yang sudah tidak aktif saat ini belum ada dikarenakan Bumdes sendiri saat ini belum memiliki Badan Hukum . Jika Bumdes sudah tidak beroperasi maka hal tersebut adalah tanggung jawab Desa sehingga silahkan untuk konfirmasi ke Pihak Desa agar Bumdes bisa di aktifkan kembali. Terima Kasih Tiket Anda sudah dinyatakan selesai dan ditutup. Jika hubungi Kami kembali jika Anda masih mempunyai info atau aduan lain. Salam dari kami, Kemendesa.</p>
203	Salamat siang bapak / ibu minta tolong USER ID dan PASPOR di aplikasi SDGs Desa Karatung Tengah, Kecamatan Nanusa, Kabupaten Kepulauan Talaud, Peovisi Sulawesi Utara	10/05/2021	10/05/2021	0 Hari Kerja	Whats App	Selesai	<p>Silahkan cek secara berkala ke https://sipemandu.kemendesa.go.id/cek atau tunggu informasi selanjutnya dari kami. Salam dari kami, Kemendesa. Hi Sobat Desa mengenai User dan Pasword untuk Masuk ke Sdgs Desa silahkan untuk konfirmasi ke Pendamping Desa setempat agar disampaikan ke Admin Pusat untuk Proses pembuatan Usernya. Terima KasihTiket Anda sudah dinyatakan selesai dan ditutup. Jika hubungi Kami kembali jika Anda masih mempunyai info atau aduan lain. Salam dari kami, Kemendesa.</p>

204	Mohon informasinya perihal mengapa sampai saat ini pihak Kelurahan dari Desa Longkeyang, Kecamatan Bodeh, Kabupaten Pematang Kode Pos 52365, belum memberikan informasi pada masyarakat di desanya mengenai kapan dan dimana Vaksinasi Covid 19 untuk Lansia akan di adakan?	10/05/2021	10/05/2021	0 Hari Kerja	Whats App	Selesai	Silahkan cek secara berkala ke https://sipemandu.kemendesa.go.id/cek atau tunggu informasi selanjutnya dari kami. Salam dari kami, Kemendesa. Tiket Anda sudah dinyatakan selesai dan ditutup. Jika hubungi Kami kembali jika Anda masih mempunyai info atau aduan lain. Salam dari kami, Kemendesa. Sesuai dengan Permendes No. 6 Tahun 2015 tugas Kementerian Desa, Pembangunan Daerah Tertinggal dan Transmigrasi mengacu pada perumusan, penetapan, dan pelaksanaan kebijakan di bidang pembangunan desa dan kawasan perdesaan, pemberdayaan masyarakat desa, percepatan pembangunan daerah tertinggal, dan transmigrasi. Untuk aduan yang anda sampaikan kepada kami bukan merupakan ranah Kementerian Desa. Silahkan untuk menghubungi instansi terkait. Informasi kementerian desa, pdt dan transmigrasi lebih lanjut di call center 1500040 atau di web www.kemendesa.go.id . Terima kasih
------------	--	------------	------------	--------------	-----------	---------	---

205	<p>Selamat pagi Bpk/Ibu Di Tempat,,Mohon maaf saya mengganggu, Bahwa saya salah satu penerima Dana BLT Covid -19 sampai Akhir Tahun 2020,Yang ingin saya mau tanyakan ke Bpk/Ibu,Apakah persyaratan di Tahun 2021 ini harus punya KK apa tidak untuk tetap menjadi anggota penerima Dana BLT Covid-19 ya Bpk/Ibu ? Terima Kasih dan Selamat Pagi?</p>	10/05/2021	10/05/2021	0 Hari Kerja	Whats App	Selesai	<p>Silahkan cek secara berkala ke https://sipemandu.kemendesa.go.id/cek atau tunggu informasi selanjutnya dari kami. Salam dari kami, Kemendesa. Tiket Anda sudah dinyatakan selesai dan ditutup. Jika hubungi Kami kembali jika Anda masih mempunyai info atau aduan lain. Salam dari kami, Kemendesa. Hi Sobat Bantuan Langsung Tunai Desa merupakan diberikan kepada KK miskin yang memenuhi 3 kriteria yaitu 1.Kehilangan mata pencaharian, 2. belum terdata (exclusion error) pada PKH dan BPNT (padahal sudah memenuhi kriteria bantuan tersebut). 3. mempunyai anggota keluarga yang rentang sakit menahun/kronis. kriteria tersebut sesuai dengan Peraturan Menteri Desa No.13/2021. bantuan diberikan sebesar 300.000/per Keluarga Penerima Manfaat (KPM) berlaku sejak Januari 2021. pemerintah desa melakukan validasi data KPM untuk kepentingan pengurangan karena sudah tidak berhak menerima, maupun penambahan karena ditemukan keluarga yang memenuhi syarat tetapi belum menerima jaring pengaman sosial (JPS) melalui sid.kemendesa.go.id. kami himbau untuk berkomunikasi dengan tim relawan desa jika memenuhi 3 kriterti BLTDD. Dimana untuk penerima BLT DD diterima Per KK sehingga Setiap Keluarga diharapkan memiliki KK. Jika Sodara belum memiliki KK namun berhak mendapatkan BLT DD silahkan untuk konfirmasi ke Pihak Desa untuk meminta Surat Keterangan Domisili. Terima Kasih</p>
-----	---	------------	------------	--------------	-----------	---------	---

206	Itulah tadi Model Masker Penanganan Covid 19 yang didanai Oleh Dana Desa Golo Lijun Tahun 2021,. Benarkah itu Model Maskernya.	10/05/2021	10/05/2021	0 Hari Kerja	Whats App	Selesai	<p>Silahkan cek secara berkala ke https://sipemandu.kemendesa.go.id/cek atau tunggu informasi selanjutnya dari kami. Salam dari kami, Kemendesa. Tiket Anda sudah dinyatakan selesai dan ditutup. Jika hubungi Kami kembali jika Anda masih mempunyai info atau aduan lain. Salam dari kami, Kemendesa. Hi Sobat Desa sesuai dengan SE No S2294 , perihal Gerakan Setengah Miliar masker untuk desa aman Covid -19 , pada poin 2 , desain masker berlogo 75 Republik Indonesia , dapat di unduh di http://kemendesa.go.id. Untuk Bahan Maskernya sendiri adalah Bahan yang bisa di cuci agar masker bisa di gunakan Kembali. Sehingga mohon konfirmasi terlebih dahulu untuk masker yang sodara Informasikan apakah masker tersebut dari gerakan setengah milyard masker atau Masker tersebut bagian dari pencegahan dan penanganan Covid di desa di Luar gerakan setengah Milyard Masker Terima Kasih</p>
-----	--	------------	------------	--------------	-----------	---------	---

207	<p>Slamat sore pak ini saya m.ismail di desa sumur kondang tidak kebagian dana desa itu gimana pak harap di pantau pemerintahan desa dan bupati .Banyak dana desa yg tidak sampai ke tangan kami</p>	10/05/2021	10/05/2021	0 Hari Kerja	Whats App	Selesai	<p>Silahkan cek secara berkala ke https://sipemandu.kemendesa.go.id/cek atau tunggu informasi selanjutnya dari kami. Salam dari kami, Kemendesa. Tiket Anda sudah dinyatakan selesai dan ditutup. Jika hubungi Kami kembali jika Anda masih mempunyai info atau aduan lain. Salam dari kami, Kemendesa. Hi Sobat Desa mengenai Dana Desa yang belum di terima mohon informasikan Dana Desa untuk kegiatan apa yang Di maksud. Namun Jika ada indikasi penyalahgunaan Dana BLT Sesuai dengan Kepsekjen KDPDTT No 109/2019 tentang mekanisme pengaduan bahwasannya aduan yang disampaikan yang berbentuk penyimpangan yang merugikan masyarakat atau keuangan negara dengan substansi pengaduan logis dan memadai, yang identitas pelapornya jelas serta didukung dengan bukti-bukti, direkomendasikan untuk dilakukan audit dengan tujuan tertentu/audit investigasi. apabila memang menurut saudara ada penyimpangan, disarankan untuk berdiskusi terlebih dahulu dengan BPD dan aparat desa setempat, agar tidak terjadi kesalahpahaman.bukti fisik dapat diunggah melalui laman kami di sipemandu.kemendesa.go.id . silahkan unt Informasi kementerian desa, pdt dan transmigrasi lebih lanjut di call center 1500040 atau di web www.kemendesa.go.id. Terima kasih</p>
208	<p>Kenapa jalan ds panjangjaya kp pasirkaweni belum dibangun... Memngingat jalan yang sudah tidak layak sehingga sering terjadi kecelakaan</p>	10/05/2021	10/05/2021	0 Hari Kerja	Web	Selesai	<p>Halo sobat desa, mengenai kebutuhan perbaikan jalan desa kmai himbau untuk berkomunikasi/diusulkan di musdesus setelaha di musdesus telah disetujui. usulan tersebut naik ke musyawarah desa. silahkan untuk berkomunikasi langsung dengan aparatatur desa sehingga dapat dipertimbangkan penggunaannya melalui dana desa,. terima kasih Tiket Anda sudah dinyatakan selesai dan ditutup. Jika hubungi Kami kembali jika Anda masih mempunyai info atau aduan lain. Salam dari kami, Kemendesa.</p>

209	<p>Selamat Sore Bpk/Ibu yang berwenang di Kementrian Desa, Mohon informasinya perihal mengapa sampai saat ini pihak Kelurahan dari Desa Longkeyang, Kecamatan Bodeh, Kabupaten Pematang Kode Pos 52365, belum memberikan informasi pada masyarakat di desanya mengenai kapan dan dimana Vaksinasi Covid 19 untuk Lansia akan di adakan? Terima kasih saya ucapkan untuk perhatian dan kerja samanya</p>	06/05/2021	6/05/2021	0 Hari Kerja	Web	Selesai	<p>Tiket Anda sudah dinyatakan selesai dan ditutup. Jika hubungi Kami kembali jika Anda masih mempunyai info atau aduan lain. Salam dari kami, Kemendesa. Sesuai dengan Permendes No. 6 Tahun 2015 tugas kementerian desa, pembangunan daerah tertinggal dan transmigrasi mengacu pada perumusan, penetapan, dan pelaksanaan kebijakan di bidang pembangunan desa dan kawasan perdesaan, pemberdayaan masyarakat desa, percepatan pembangunan daerah tertinggal, dan transmigrasi. Untuk aduan yang anda sampaikan kepada kami bukan merupakan ranah kementerian desa. Silahkan untuk menghubungi instansi terkait. Informasi Kementerian Desa, PDT Dan Transmigrasi lebih lanjut di call center 1500040 atau di web www.kemendesa.go.id. Terima kasih</p>
210	<p>Pemekaran Desa itu prosedurnya bagaimana? Masalah desa Wamanboli ini di mekarkan namun di ganti dengan desa Waemite mohon penjelasan.Semua sekolah baik SMP maupun SD semua negeri Wamanboli. Kami mohon agar pemerintah pusat dan bapak ibu kementerian Desa pertinggal Teli melihat masalah ini sebab kami masyarakat desa Persiapan Wamanboli pengen kelolah anggaran dana Desa dan dana desa. Sebab cukup banyak anggaran yang pemerintah pusat salurkan kepada Desa. Kenapa orang" yang hanya mereka mengisi perut tidak takut uang masyarakat/uang negara, kalau tidak salah sudah dirugikan negara dan masyarakat Indonesia.</p>	04/05/2021	4/05/2021	0 Hari Kerja	Facebook	Selesai	<p>Silahkan cek secara berkala ke https://sipemandu.kemendesa.go.id/cek atau tunggu informasi selanjutnya dari kami. Salam dari kami, Kemendesa. Halo sobat desa mengenai Pemekaran desa merupakan kewenangan dari Kementerian dalam negeri, jika adanya indikasi penyalahgunaan dana desa disertai dengan bukti fisik sehingga tidak berdasarkan asas praduga tak bersalah. bidang pendidikan dalam dana desa masuk kedalam kategori desa peduli pendidikan yang mana bertujuan untuk pendidikan berkualitas di desa, program yang dapat didanai oleh dana desa adalah kegiatan mengenai pendidikan tentang pengasuhan anak melalui Pendidikan Anak Usia Dini (PAUD); dan kegiatan lainnya , mengenai fasilitas sekolah dan pemeliharannya kami himbau untuk berkoordinasi dengan Dinas pendidikan setempat. terima kasih Tiket Anda sudah dinyatakan selesai dan ditutup. Jika hubungi Kami kembali jika Anda masih mempunyai info atau aduan lain. Salam dari kami, Kemendesa.</p>

211	dana desa tidak transparan . Ipj sudah ada namun kami tidak boleh tahu. bagaimana solusinya?	04/05/2021	4/05/2021	0 Hari Kerja	Call Center	Selesai	<p>Silahkan cek secara berkala ke https://sipemandu.kemendesa.go.id/cek atau tunggu informasi selanjutnya dari kami. Salam dari kami, Kemendesa. Tiket Anda sudah dinyatakan selesai dan ditutup. Jika hubungi Kami kembali jika Anda masih mempunyai info atau aduan lain. Salam dari kami, Kemendesa. Halo sobat desa, selamat datang di kanal aduan kementerian desa Kami Informasikan, Ada dua jenis Laporan Kepala Desa, yaitu Laporan Penyelenggaran Pemerintahan yang diatur dengan Peraturan Menteri Dalam Negeri (Permendagri) Nomor 46 tahun 2016, dan Laporan Realisasi Pelaksanaan Anggaran Pendapatan dan Belanja Desa (APBDesa) yang diatur dengan Peraturan Menteri Dalam Negeri (Permendagri) Nomor 20 tahun 2018. dan diperkuat dengan Undang-undang desa no 6 tahun 2014 , dan undang undang keterbukaan informasi publik .</p>
212	TDK pernah menikmati yang namanya penerengan listrik, apakah bisa dana desa TA. 2021 di prioritaskan untuk kami warga dusun tiga desa Laehuwa, untuk pembangunan jaringan listrik masuk desa? Mohon diberi petunjuk pak.	03/05/2021	3/05/2021	0 Hari Kerja	Whats App	Selesai	<p>Silahkan cek secara berkala ke https://sipemandu.kemendesa.go.id/cek atau tunggu informasi selanjutnya dari kami. Salam dari kami, Kemendesa. Tiket Anda sudah dinyatakan selesai dan ditutup. Jika hubungi Kami kembali jika Anda masih mempunyai info atau aduan lain. Salam dari kami, Kemendesa.Hi Sobat Desa mengenai Penerangan Listrik Di Desa Bapak atau Ibu Sesuai dengan SGD's Desa, yaitu pada point Desa Berenergi Bersih dan Terbarukan Desa diperbolehkan untuk menganggarkan Pengadaan Listrik dari Dana Desa. Untuk Pengajuannya silahkan konfirmasi langsung ke Pihak Desa agar nantinya dapat di rumuskan Dalam Musdes Desa tersebut. Terima Kasih</p>

213	Saya ingin mengetahui tatacara Permintaan Relokasi Tempat Tugas Pendamping Desa (PD-TI). Terimakasih ?	30/04/2021	30/04/2021	0 Hari Kerja	Whats App	Selesai	Silahkan cek secara berkala ke https://sipemandu.kemendesa.go.id/cek atau tunggu informasi selanjutnya dari kami. Salam dari kami, Kemendesa. Hi Sobat Desa mengenai Relokasi Pendamping Desa bisa dilakukan dengan cara pengajuan disampaikan ke satker BPSDM melalui supervisor sampai ke koordinator provinsi, koordinator provinsi kemudian membuat rekomendasi untuk mendapat persetujuan dari satker BPSDM. Terima Kasih. Tiket Anda sudah dinyatakan selesai dan ditutup. Jika hubungi Kami kembali jika Anda masih mempunyai info atau aduan lain. Salam dari kami, Kemendesa.
214	Asalamualaikum wr wb, mohon maaf ada usulan alangkah baiknya honor aparat desa masuk rekening masing masing? Mohon pencerahan.	30/04/2021	30/04/2021	0 Hari Kerja	Whats App	Selesai	Silahkan cek secara berkala ke https://sipemandu.kemendesa.go.id/cek atau tunggu informasi selanjutnya dari kami. Salam dari kami, Kemendesa. Tiket Anda sudah dinyatakan selesai dan ditutup. Jika hubungi Kami kembali jika Anda masih mempunyai info atau aduan lain. Salam dari kami, Kemendesa. Hi Sobat Desa Terima kasih atas masukan yang sudah di berikan. Namun mengenai pembayaran Honor aparat Desa bukanlah Kewenangan dari Kementerian Desa . Sesuai dengan Permendes No. 6 Tahun 2015 tugas Kementerian Desa, Pembangunan Daerah Tertinggal dan Transmigrasi mengacu pada perumusan, penetapan, dan pelaksanaan kebijakan di bidang pembangunan desa dan kawasan perdesaan, pemberdayaan masyarakat desa, percepatan pembangunan daerah tertinggal, dan transmigrasi. Untuk aduan yang anda sampaikan kepada kami bukan merupakan ranah Kementerian Desa. Silahkan untuk menghubungi instansi terkait. Informasi kementerian desa, pdt dan transmigrasi lebih lanjut di call center 1500040 atau di web www.kemendesa.go.id . Terima kasih

215	<p>Izin bertanya terkait surat edaran menteri desa no.17 tahun 2020 utamanya terkait huruf E isi angka 1 butir B yang mengatakan : Pemerintah desa melakukan validasi data KPM, baik untuk kepentingan pengurangan karena sudah tidak berhak menerima, maupun penambahan karena ditemukan keluarga yg memenuhi syarat tetapi belum menerima jaring pengaman sosial (JPS). Terkait dengan kalimat "sudah tidak berhak menerima", mohon penjelasan lebih lanjut terkait kriteria tidak berhak menerima, mengingat saat ini kami dalam tahapan validasi KPM ditingkat desa TA. 2021. Apa saja kriteria tidak berhak menerima, karena data yg kami gu akan adalah data KPM tahun sebelumnya</p>	28/04/2021	28/04/2021	0 Hari Kerja	Whats App	Selesai	<p>Silahkan cek secara berkala ke https://sipemandu.kemendesa.go.id/cek atau tunggu informasi selanjutnya dari kami. Salam dari kami, Kemendesa. Hi Sobat Desa, Kementerian Desa PDTT memiliki kewenangan di program pemberian bantuan langsung tunai dana desa. Bantuan Langsung Tunai Desa merupakan diberikan kepada KK miskin yang memenuhi 3 kriteria yaitu 1.Kehilangan mata pencaharian, 2. belum terdata (exclusion error) pada PKH dan BPNT (padahal sudah memenuhi kriteria bantuan tersebut). 3. mempunyai anggota keluarga yang rentang sakit menahun/kronis. kriteria tersebut sesuai dengan Peraturan Menteri Desa No.13/2021. bantuan diberikan sebesar 300.000/per Keluarga Penerima Manfaat (KPM) berlaku sejak Januari 2021. pemerintah desa melakukan validasi data KPM untuk kepentingan pengurangan karena sudah tidak berhak menerima, maupun penambahan karena ditemukan keluarga yang memenuhi syarat tetapi belum menerima jaring pengaman sosial (JPS) melalui sid.kemendesa.go.id. kami himbau untuk berkomunikasi dengan tim relawan desa jika memenuhi 3 kriteri BLTDD Tiket Anda sudah dinyatakan selesai dan ditutup. Jika hubungi Kami kembali jika Anda masih mempunyai info atau aduan lain. Salam dari kami, Kemendesa.</p>
-----	---	------------	------------	--------------	-----------	---------	--

216	Prioritas DD th 2021 Pemulihan ekonomi, di alokasikan Buat pengadaan Mobil Ambulan dimana Pendamping Desa tidak mempermasalahkan tapi untuk permodalan BUMDes di batasi sekitar 100Juta)	28/04/2021	28/04/2021	0 Hari Kerja	Whats App	Selesai	Silahkan cek secara berkala ke https://sipemandu.kemendesa.go.id/cek atau tunggu informasi selanjutnya dari kami. Salam dari kami, Kemendesa. Hi Sobat Desa Mengenai Prioritas Penggunaan Dana yang di informasikan pengadaan untuk Mobil Boleh di anggarkan . Namun untuk pengurangan Anggaran Bumdes dikarenakan adanya pengadaan Mobil Ambulan hal tersebut di serahkan kepada pihak Desa sesuai dengan Musdes yang sudah di sepakati. Tiket Anda sudah dinyatakan selesai dan ditutup. Jika hubungi Kami kembali jika Anda masih mempunyai info atau aduan lain. Salam dari kami, Kemendesa.
217	Selamat siang bapak/ibu Mau memberitahukan mengenai PKH untuk mendapatkan nya bagaimana ya bapak/ibu . Terimakasih	27/04/2021	27/04/2021	0 Hari Kerja	Whats App	Selesai	Silahkan cek secara berkala ke https://sipemandu.kemendesa.go.id/cek atau tunggu informasi selanjutnya dari kami. Salam dari kami, Kemendesa. Hai Sobat Desa Kami Informasikan Mengenai Bantuan sosial Program Keluarga Harapan (PKH) merupakan program dari Kementerian sosial, sehingga saudara dapat berkomunikasi dengan dinas sosial setempat, atau menghubungi hotline Kemensos di 1500299. Terima kasih Tiket Anda sudah dinyatakan selesai dan ditutup. Jika hubungi Kami kembali jika Anda masih mempunyai info atau aduan lain. Salam dari kami, Kemendesa.
218	Blanja sembako buat d salurkan k pulau pulau yg membutuhkan.. insya Allah akan kita tunggu hingga hari Rabu ,, tuk menambah kuota , yatim dan duafa ..	27/04/2021	27/04/2021	0 Hari Kerja	Whats App	Selesai	Silahkan cek secara berkala ke https://sipemandu.kemendesa.go.id/cek atau tunggu informasi selanjutnya dari kami. Salam dari kami, Kemendesa. Hi Sobat Desa Terima Kasih atas informasi yang sudah di sampaikan. Kami turut senang atas kegiatan yang di Buat sodara di Desa untuk saling membantu sesama semoga Desa Batu Legong selalu Jaya. Tiket Anda sudah dinyatakan selesai dan ditutup. Jika hubungi Kami kembali jika Anda masih mempunyai info atau aduan lain. Salam dari kami, Kemendesa.

219	Saya Ingin meminta informasi terkait Bantuan BLT DD . Sesuai Informasi yang saya dapatkan bahwa BST dari kementerian Sosial akan di hapuskan apakah data penerima BST dari Kementerian Sosial akan langsung di alihkan menjadi penerima BLT Dana Desa ?	26/04/2021	26/04/2021	0 Hari Kerja	Call Center	Selesai	Silahkan cek secara berkala ke https://sipemandu.kemendesa.go.id/cek atau tunggu informasi selanjutnya dari kami. Salam dari kami, Kemendesa. Hi Sobat Desa mengenai Apakah data penerima BST Kementerian Sosial akan di alihkan atau tidak menjadi penerima BLT DD saat ini belum ada regulasi atau Permendes yang mengatur mengenai hal tersebut. Silahkan untuk menunggu update selanjutnya di www.kemendesa.go.id . Terima Kasih (2021-04-26 06:57:39) Tiket Anda sudah dinyatakan selesai dan ditutup. Jika hubungi Kami kembali jika Anda masih mempunyai info atau aduan lain. Salam dari kami, Kemendesa.
-----	---	------------	------------	--------------	-------------	---------	--

220	Mohon informasi ttg dana desa tahun 2021 unt Ds kliwed apa sdh cair krn tdk ada transparansi ke warga trs tdk adanya baliho. Trim	23/04/2021	23/04/2021	0 Hari Kerja	Whats App	Selesai	<p>Silahkan cek secara berkala ke https://sipemandu.kemendesa.go.id/cek atau tunggu informasi selanjutnya dari kami. Salam dari kami, Kemendesa. Tiket Anda sudah dinyatakan selesai dan ditutup. Jika hubungi Kami kembali jika Anda masih mempunyai info atau aduan lain. Salam dari kami, Kemendesa. Hi Sobat Desa Sesuai dengan undang-undang no 14 tahun 2008 tentang keterbukaan informasi publik bahwa dalam rangka transparansi keuangan pemerintah, untuk prioritas penggunaan dana desa berdasarkan permendesa no 7 tahun 2020 tentang prioritas penggunaan dana desa http://jdih.kemendesa.go.id/assets/documents/1592725366__nomor_tahun_2020.pdf . Dan untuk informasi jumlah dana desa,rincian penggunaan dana desa, serta informasi pembangunan di desa, dapat menghubungi pemerintah desa setempat, PPID kabupaten, dinas PMD/BPMD di wilayah Bapak/Ibu sekalian. atau dapat mengunjungi webiste https://pddi.kemendesa.go.id/ kemudian memasukkan nama desa bapak/ibu. untuk mengetahui informasi lebih rinci dapat mengajukan permohonan informasi secara rinci dan jelas ke website http://ppid.kemendesa.go.id/ . Namun Jika ada indikasi penyalahgunaan Dana BLT Sesuai dengan Kepsekjen KDPDTT No 109/2019 tentang mekanisme pengaduan bahwasannya aduan yang disampaikan yang berbentuk penyimpangan yang merugikan masyarakat atau keuangan negara dengan substansi pengaduan logis dan memadai, yang identitas pelapornya jelas serta didukung dengan bukti-bukti, direkomendasikan untuk dilakukan audit dengan tujuan tertentu/audit investigasi. apabila memang menurut saudara ada penyimpangan, disarankan untuk berdiskusi terlebih dahulu dengan BPD dan aparat desa setempat, agar tidak terjadi kesalahpahaman.bukti fisik dapat diunggah melalui laman kami di</p>
-----	---	------------	------------	--------------	-----------	---------	--

221	Apakah benar sampai saat ini ada program pengadaan tempat cuci tangan yang standar yang di anggarkan dari dana desa?terima kasih	22/04/2021	22/04/2021	0 Hari Kerja	Whats App	Selesai	<p>Silahkan cek secara berkala ke https://sipemandu.kemendes.go.id/cek atau tunggu informasi selanjutnya dari kami. Salam dari kami, Kemendes. Tiket Anda sudah dinyatakan selesai dan ditutup. Jika hubungi Kami kembali jika Anda masih mempunyai info atau aduan lain. Salam dari kami, Kemendes. Hi Sobat Desa mengenai program Tempat Cuci Tangan merupakan salah satu cara sebagai pencegahan Covid 19 dimana di Permendes No 13 Tahun 2020 sesuai dengan Prioritas penggunaan Dana Desa, Dana Desa di peruntukan untuk Desa Sehat Sejahtera dimana Pengadaan Tempat Cuci tangan merupakan Upaya membuat Masyarakat Sehat dalam Masa Pandemi Covid 19. Dan untuk Anggaran yang di gunakan sesuai dengan hasil Musdes dan kebutuhan pengadaannya . Terima Kasih</p>
-----	--	------------	------------	--------------	-----------	---------	---

222	Saya ingin mengetahui informasi Dana Desa desa Tamilouw. Dana desa Desa Tamilouw di tutupi oleh pemerintah desa. Sehingga publik sulit menjangkau informasi Dana desa	21/04/2021	21/04/2021	0 Hari Kerja	Whats App	Selesai	Silahkan cek secara berkala ke https://sipemandu.kemendesa.go.id/cek atau tunggu informasi selanjutnya dari kami. Salam dari kami, Kemendesa. Tiket Anda sudah dinyatakan selesai dan ditutup. Jika hubungi Kami kembali jika Anda masih mempunyai info atau aduan lain. Salam dari kami, Kemendesa.HI Sobat Desa Sesuai dengan undang-undang no 14 tahun 2008 tentang keterbukaan informasi publik bahwa dalam rangka transparansi keuangan pemerintah, untuk prioritas penggunaan dana desa berdasarkan permendesa no 7 tahun 2020 tentang prioritas penggunaan dana desa http://dih.kemendesa.go.id/assets/documents/1592725366__nomor_tahun_2020.pdf . Dan untuk informasi jumlah dana desa,rincian penggunaan dana desa, serta informasi pembangunan di desa, dapat menghubungi pemerintah desa setempat, PPID kabupaten, dinas PMD/BPMD di wilayah Bapak/Ibu sekalian. atau dapat mengunjungi webiste https://pddi.kemendesa.go.id/ kemudian memasukkan nama desa bapak/ibu. untuk mengetahui informasi lebih rinci dapat mengajukan permohonan informasi secara rinci dan jelas ke website http://ppid.kemendesa.go.id/ . Terimakasih
-----	--	------------	------------	--------------	-----------	---------	---

223	selamat malam pak...tolong jlskn bantuan dana dan sembako COVID sprti apa d thn 2021?...	21/04/2021	21/04/2021	0 Hari Kerja	Whats App	Selesai	<p>Silahkan cek secara berkala ke https://sipemandu.kemendesa.go.id/cek atau tunggu informasi selanjutnya dari kami. Salam dari kami, Kemendesa. Tiket Anda sudah dinyatakan selesai dan ditutup. Jika hubungi Kami kembali jika Anda masih mempunyai info atau aduan lain. Salam dari kami, Kemendesa. Halo sobat desa silahkan untuk dilampirkan program bantuan yang dimaksudkan, kementerian Desa PDTT memiliki kewenangan di program pemberian bantuan langsung tunai dana desa. Bantuan Langsung Tunai Desa merupakan diberikan kepada KK miskin yang memenuhi 3 kriteria yaitu 1.Kehilangan mata pencaharian, 2. belum terdata (exclusion error) pada PKH dan BPNT (padahal sudah memenuhi kriteria bantuan tersebut). 3. mempunyai anggota keluarga yang rentang sakit menahun/kronis. kriteria tersebut sesuai dengan Peraturan Menteri Desa No.13/2021. bantuan diberikan sebesar 300.000/per Keluarga Penerima Manfaat (KPM) berlaku sejak Januari 2021. pemerintah desa melakukan validasi data KPM untuk kepentingan pengurangan karena sudah tidak berhak menerima, maupun penambahan karena ditemukan keluarga yang memenuhi syarat tetapi belum menerima jaring pengaman sosial (JPS) melalui sid.kemendesa.go.id. kami himbau untuk berkomunikasi dengan tim relawan desa jika memenuhi 3 kriterti BLTDD. Sedangkan untuk bantuan sembako bukanlah ranah dari kementrian Desa Terima Kasih</p>
-----	--	------------	------------	--------------	-----------	---------	--

224	Apakah boleh permendes memegang dua jabat LPM sama permendes ?	20/04/2021	20/04/2021	0 Hari Kerja	Whats App	Selesai	Silahkan cek secara berkala ke https://sipemandu.kemendesa.go.id/cek atau tunggu informasi selanjutnya dari kami. Salam dari kami, Kemendesa. Halo sobat desa, mengenai rangkap jabatan merupakan kewenangan dari Kementerian Dalam Negeri. Kementerian desa memiliki kewenangan di bidang perumusan, penetapan, dan pelaksanaan kebijakan di bidang pembangunan desa dan kawasan perdesaan, pemberdayaan masyarakat desa, percepatan pembangunan daerah tertinggal, dan transmigrasi. Untuk aduan yang anda sampaikan kepada kami bukan merupakan ranah Kementerian Desa. untuk informasi tersebut silahkan untuk menghubungi kemendagri.go.id atau lapor.go.id. terima kasih. Tiket Anda sudah dinyatakan selesai dan ditutup. Jika hubungi Kami kembali jika Anda masih mempunyai info atau aduan lain. Salam dari kami, Kemendesa.
-----	--	------------	------------	--------------	-----------	---------	--

225	Kebutuhan kami Meminta salah satu Program Untuk Desa Kami	20/04/2021	20/04/2021	0 Hari Kerja	Facebook	Selesai	<p>Silahkan cek secara berkala ke https://sipemandu.kemendesa.go.id/cek atau tunggu informasi selanjutnya dari kami. Salam dari kami, Kemendesa. Tiket Anda sudah dinyatakan selesai dan ditutup. Jika hubungi Kami kembali jika Anda masih mempunyai info atau aduan lain. Salam dari kami, Kemendesa. Halo sobat desa, mengenai konsultasi program di desa, silahkan untuk diusulkan program yang sesuai dengan kebutuhan dasar desa dengan berpedoman pada Peraturan Menteri Desa No 13 tahun 2020, Prioritas Dana Desa 2021 bertujuan untuk mewujudkan 8 tipologi desa dan/atau 18 tujuan SDGs Desa; pemulihan ekonomi nasional sesuai kewenangan desa, program prioritas nasional sesuai kewenangan desa, dan adaptasi kebiasaan baru desa, dengan berdasarkan Kemanusiaan(pengutamaan hak-hak dasar, harkat dan martabat manusia), Keadilan(pengutamaan pemenuhan hak dan kepentingan seluruh warga Desa tanpa membeda-bedakan),Kebhinekaan (pengakuan dan penghormatan terhadap keanekaragaman budaya dan kearifan lokal sebagai pembentuk kesalehan sosial berdasarkan nilai-nilai kemanusiaan universal), Keseimbangan alam (pengutamaan perawatan bumi yang lestari untuk keberlanjutan kehidupan manusia dan Kepentingan nasional (pengutamaan pelaksanaan kebijakan strategis nasional untuk mewujudkan kesejahteraan rakyat). desa diberikan kewenangan untuk lebih berkreasi dalam menentukan kebutuhan desa berdasarkan prioritas. silahkan untuk dilakukan musyawarah desa sehingga dapat dilakukan perumusan sesuai kebutuhan desa.</p>
-----	---	------------	------------	--------------	----------	---------	---

226	mau cek data PKH bulan Maret, April, Mei, apa memang benar saya sudah gak terdaftar dapat bantuan PKH?	20/04/2021	20/04/2021	0 Hari Kerja	Whats App	Selesai	<p>Silahkan cek secara berkala ke https://sipemandu.kemendesa.go.id/cek atau tunggu informasi selanjutnya dari kami. Salam dari kami, Kemendesa. Hai Sobat Desa Kami Informasikan Mengenai Bantuan sosial Tunai Program Keluarga Harapan (PKH) merupakan program dari Kementerian sosial, sehingga saudara dapat berkomunikasi dengan dinas sosial setempat, atau menghubungi hotline Kemensos di 1500299. Terima kasih (2021-04-20 02:48:11) Tiket Anda sudah dinyatakan selesai dan ditutup. Jika hubungi Kami kembali jika Anda masih mempunyai info atau aduan lain. Salam dari kami, Kemendesa.</p>
227	butuhkan pendamping desa	19/04/2021	19/04/2021	0 Hari Kerja	Facebook	Selesai	<p>Silahkan cek secara berkala ke https://sipemandu.kemendesa.go.id/cek atau tunggu informasi selanjutnya dari kami. Salam dari kami, Kemendesa. Halo sobat desa Mengenai perekrutan pendamping desa saat ini telah didekonsentrasikan ke daerah, sehingga baik perekrutan dan penambahan Pendamping desa telah dilakukan secara langsung oleh daerah melalui P3MD. Saudara dapat berkomunikasi langsung dengan P3MD. atau cek berkala website resminya Dpmd Kabupaten, Terima kasih Tiket Anda sudah dinyatakan selesai dan ditutup. Jika hubungi Kami kembali jika Anda masih mempunyai info atau aduan lain. Salam dari kami, Kemendesa.</p>

228	Selamat	17/04/2021	17/04/2021	0 Hari Kerja	Web	Selesai	<p>Tiket Anda sudah dinyatakan selesai dan ditutup. Jika hubungi Kami kembali jika Anda masih mempunyai info atau aduan lain. Salam dari kami, Kemendesa. Halo sobat desa, selamat datang di kanal aduan kementerian desa, pembangunan daerah tertinggal dan transmigrasi. Sesuai dengan Kepsekjen KDPDTT no 109 Tahun 2019 tentang mekanisme pengaduan. Silahkan memasukkan: Nama : Alamat (Desa, Kecamatan, Kabupaten, Prov) : NIK/ No KTP : serta aduan atau permintaan informasi yang jelas agar aduan yang disampaikan dapat diproses lebih lanjut. 1. Pihak yang dilaporkan yang bertanggung jawab: 2. Tahun anggaran* apabila penyalahgunaan dana desa atau bantuan dari kementerian desa 3. Sumber anggaran * harus berasal dari dana desa atau bantuan dekonsentrasi dari dana desa 4. Kronologi kejadian 5. Data pendukung berupa foto pembangunan, foto bantuan, papan pengumuman mengenai dana desa, RAB, hasil audit, berita acara, hasil musdes dan data dukung lainnya Untuk Informasi lebih lanjut hubungi call center 1500040. Untuk aduan yang tidak lengkap dan tidak ada konfirmasi ulang dalam 5 hari kerja maka akan kami nyatakan ditutup.</p>
229	Sehubungan adanya pendataan SDGs desa maka dari itu saya selaku kasi pemerintah desa margarahayu. Mohon infonya alamat mendaftar. SDGs Atas info bantuannya terima kasih	14/04/2021	14/04/2021	0 Hari Kerja	Whats App	Selesai	<p>Silahkan cek secara berkala ke https://sipemandu.kemendesa.go.id/cek atau tunggu informasi selanjutnya dari kami. Salam dari kami, Kemendesa. Hi Sobat Desa mengenai pendaftaran SDGs Desa dapat dilakukan di Aplikasi SDGs Desa yang sobat desa bisa dapatkan di play store. https://play.google.com/store/apps/details?id=com.kemendes.survey&hl=en&gl=US Tiket Anda sudah dinyatakan selesai dan ditutup. Jika hubungi Kami kembali jika Anda masih mempunyai info atau aduan lain. Salam dari kami, Kemendesa.</p>

230	Saya sebagai admin desa, tidak bisa melihat/mengontrol aplikasi dari enumerator yg telah diinput, bagaimana solusinya	13/04/2021	13/04/2021	0 Hari Kerja	Whats App	Selesai	Silahkan cek secara berkala ke https://sipemandu.kemendesago.id /cek atau tunggu informasi selanjutnya dari kami. Salam dari kami, Kemendesa. Hi Sobat Desa. Kami turut menyesal atas kendala yang sobat desa alami. Dikarenakan masih banyaknya perbaikan aplikasi SDGs sehingga mengakibatkan aplikasi terkandala sehingga jika ada kendala mohon di coba secara berkala terlebih dahulu. Terima Kasih Tiket Anda sudah dinyatakan selesai dan ditutup. Jika hubungi Kami kembali jika Anda masih mempunyai info atau aduan lain. Salam dari kami, Kemendesa.
231	Assalamualaikum wr wb. Sore min, maaf mau tanya mengenai upah/gaji untuk relawan SDGs Desa yang benar berapa ya min? Terimakasih Wassalamualaikum wr wb.	12/04/2021	12/04/2021	0 Hari Kerja	Whats App	Selesai	Silahkan cek secara berkala ke https://sipemandu.kemendesago.id /cek atau tunggu informasi selanjutnya dari kami. Salam dari kami, Kemendesa. Hi Sobat Desa mengenai Upah atau gaji untuk relawan SDGs Desa saat belum tersedia atau belum ada Kebijakan pemberian Upah untuk relawan SDGs Desa. Informasi kementerian desa, pdt dan transmigrasi lebih lanjut di call center 1500040 atau di web www.kemendesago.id . Terima kasih Tiket Anda sudah dinyatakan selesai dan ditutup. Jika hubungi Kami kembali jika Anda masih mempunyai info atau aduan lain. Salam dari kami, Kemendesa.

232	<p>Baik apakah terkait pemerintah desa yg tidak memenuhi syarat administrasi bisa di trima dan di proses juga sesuai aturan?</p> <p>Trimkasih Menurut aduan masyarakat desa Puspasari kec pedes Kusunya dusun 4 kepada dusun 3 dan 4 tidak punya ijasah TPI sudah menjadi kepala dusun selama 6 Thun.</p> <p>Trimkasih ?</p>	12/04/2021	12/04/2021	0 Hari Kerja	Whats App	Selesai	<p>Silahkan cek secara berkala ke https://sipemandu.kemendesa.go.id/cek atau tunggu informasi selanjutnya dari kami. Salam dari kami, Kemendesa. Tiket Anda sudah dinyatakan selesai dan ditutup. Jika hubungi Kami kembali jika Anda masih mempunyai info atau aduan lain. Salam dari kami, Kemendesa. Hi Sobat Desa Sesuai dengan Permendes No. 6 Tahun 2015 tugas Kementerian Desa, Pembangunan Daerah Tertinggal dan Transmigrasi mengacu pada perumusan, penetapan, dan pelaksanaan kebijakan di bidang pembangunan desa dan kawasan perdesaan, pemberdayaan masyarakat desa, percepatan pembangunan daerah tertinggal, dan transmigrasi. Untuk aduan yang anda sampaikan kepada kami bukan merupakan ranah Kementerian Desa namun ranah dari Kementrian Dalam Negeri . Silahkan untuk menghubungi instansi terkait.</p> <p>Informasi kementerian desa, pdt dan transmigrasi lebih lanjut di call center 1500040 atau di web www.kemendesa.go.id. Terima kasih</p>
233	<p>kapan BLT DESA DICAIRKAN PAK/IBU,TRIMAKASIH</p>	08/04/2021	9/04/2021	1 Hari Kerja	Facebook	Selesai	<p>Silahkan cek secara berkala ke https://sipemandu.kemendesa.go.id/cek atau tunggu informasi selanjutnya dari kami. Salam dari kami, Kemendesa. Halo sobat desa, terima kasih partisipasinya mengenai Bantuan Langsung Tunai dana desa, yang saat ini belum cair, silahkan untuk ditunggu prosesnya, memang Dana Desa sebagian wilayah masih menunggu proses pencairan oleh Kementerian Keuangan. informasi saudara akan kami teruskan ke unit teknis terkait. terima kasih Tiket Anda sudah dinyatakan selesai dan ditutup. Jika hubungi Kami kembali jika Anda masih mempunyai info atau aduan lain. Salam dari kami, Kemendesa.</p>

234	Format Pengisian SGDS	08/04/2021	9/04/2021	1 Hari Kerja	Facebook	Selesai	<p>Silahkan cek secara berkala ke https://sipemandu.kemendesa.go.id/cek atau tunggu informasi selanjutnya dari kami. Salam dari kami, Kemendesa. Desa jangkang Halo sobat desa untuk format pengisian SDGs Desa silahkan membuka aplikasi SDGs Desa, lalu masukan user id password. selanjutnya lalu pilih kuisisioner yang akan diisi. pada aplikasi terdapat 4 pilihan kuisisioner, diantaranya Kuisisioner Survey desa, kuisisioner Survey RT, kuisisioner Survey keluarga dan Kuisisioner Survey Individu. terima kasih (2021-04-09 03:59:00) Tiket Anda sudah dinyatakan selesai dan ditutup. Jika hubungi Kami kembali jika Anda masih mempunyai info atau aduan lain. Salam dari kami, Kemendesa.</p>
235	<p>1. bahwa di Desa Saya Tim Pokja Pemutahiran Data IDM Berbasis SDGs Desa, yang ditunjuk oleh kepala Desa tidak Merujuk pada Surat Edaran Menteri Desa Pembangunan Daerah Tertinggal, Tertanggal 1 Maret 2021..dimana disitu tertera Kasi Pemerintahan Sebagai Sekertaris dalam Pokja tersebut.. Namaun yang terjadi di Desa Saya Kasi Pemerintahan hanya diberi tugas Sebagai Pendata di lapangan</p>	08/04/2021	8/04/2021	0 Hari Kerja	Facebook	Selesai	<p>Silahkan cek secara berkala ke https://sipemandu.kemendesa.go.id/cek atau tunggu informasi selanjutnya dari kami. Salam dari kami, Kemendesa. Tiket Anda sudah dinyatakan selesai dan ditutup. Jika hubungi Kami kembali jika Anda masih mempunyai info atau aduan lain. Salam dari kami, Kemendesa. Halo sobat desa, dalam Permendes No. 21 tahun 2020 bahwa salah satu tugas Kasi pemerintahan sebagai sekretaris di dalam pokja Relawan Desa.adalah Menyiapkan data awal yang mencakup nama dan alamat dari keluarga dan warga desa (by name by address atau BNBA), mencakup data. dibantu dnegan anggota yang telah terbentuk dalam pokja tersebut. terima kasih</p>

236	<p>Kami (pdti) Pendamping Desa di Sumatera Selatan ini bertanya dan mohon pemahamannya tentang PKTD Min. 50% untuk Upah. Apakah ini berlaku untuk semua Kegiatan seperti Pembangunan Polindes, Sarana Air Bersih dan lain sebagainya yang masih mendukung SDGs? Sekali lagi mohon penjelasan dan sarannya. Atas Penjelasannya, sebelumnya kami ucapkan banyak terima kasih</p>	08/04/2021	8/04/2021	0 Hari Kerja	Facebook	Selesai	<p>Silahkan cek secara berkala ke https://sipemandu.kemendesa.go.id/cek atau tunggu informasi selanjutnya dari kami. Salam dari kami, Kemendesa. Tiket Anda sudah dinyatakan selesai dan ditutup. Jika hubungi Kami kembali jika Anda masih mempunyai info atau aduan lain. Salam dari kami, Kemendesa. Halo sobat desa, halo sobat desa terima kasih partisipasinya, mengenai pengelolaan Dana Desa 2021 Pada Program Prioritas Dana Desa 2021 bertujuan untuk mewujudkan 8 tipologi desa dan/atau 18 tujuan SDGs Desa; pemulihan ekonomi nasional sesuai kewenangan desa, program prioritas nasional sesuai kewenangan desa, dan adaptasi kebiasaan baru desa, dengan berdasarkan Kemanusiaan, Keadilan, Kebhinekaan, dan Keseimbangan alam. mengenai pengadaan sanitasi air bersih di desa lesung batu muda tetap dapat dianggarkan ,karena termasuk kedalam 8 tipologi SDGs urutan 3 Desa Peduli Kesehatan/18 tujuan SDGs Desa yaitu pada urutan 6 Desa layaka air bersih dan Sanitasi dan Pembangunan Polindes. sesuai dnegan Permendes No.13 Tahun 2020 pasla 8 bahwa PKTD sedikitnya 50% dibayarkan untuk biaya upah pekerja, jumlah tersebut dikalkulasikan dari dana total dana per kegiatan PKTD.</p>
-----	--	------------	-----------	--------------	----------	---------	---

237	Selamat pagi, mau bertanya klo BLT di bagikan kepada orang mampu karena kedekatan dg kepala desa/staf desa apakah merupakan pelanggaran? Terima kasih	07/04/2021	7/04/2021	0 Hari Kerja	Whats App	Selesai	Silahkan cek secara berkala ke https://sipemandu.kemendesa.go.id/cek atau tunggu informasi selanjutnya dari kami. Salam dari kami, Kemendesa. Tiket Anda sudah dinyatakan selesai dan ditutup. Jika hubungi Kami kembali jika Anda masih mempunyai info atau aduan lain. Salam dari kami, Kemendesa. Halo sobat desa, selamat datang di kanal aduan kementerian desa Kami Informasikan, untuk bantuan BLT DD , sesuai dengan PERMENDESA no 14 Tahun 2020 , Tentang penggunaan DD tahun 2020, bahwa untuk bantuan BLT DD , sepenuhnya di data oleh Relawan Desa dan aparat desa , dengan mengacu pada kriteria penerima ,Sasaran penerima Bantuan Langsung Tunai (BLT) adalah keluarga miskin nonprogram keluarga harapan/bantuan pangan nontunai antara lain: 1) kehilangan mata pencaharian; 2) belum terdata (exclusion error); dan 3) mempunyai anggota keluarga yang rentan sakit menahun/kronis.
-----	--	------------	-----------	--------------	-----------	---------	---

238	selamt pagi Bapak/ibu semoga sehat n selalu dlm lindungan Allah, amin.. Disini saye mau tanya,, gimana dgn Kades yg tak Stor PPh 2019 dan 2020, trm kasih.	06/04/2021	6/04/2021	0 Hari Kerja	Whats App	Selesai	<p>Silahkan cek secara berkala ke https://sipemandu.kemendesa.go.id/cek atau tunggu informasi selanjutnya dari kami. Salam dari kami, Kemendesa. Tiket Anda sudah dinyatakan selesai dan ditutup. Jika hubungi Kami kembali jika Anda masih mempunyai info atau aduan lain. Salam dari kami, Kemendesa. Halo sobat desa, selamat datang di kanal aduan kementerian desa, pembangunan daerah tertinggal dan transmigrasi. Kami Informasikan untuk pengenaan PPh Penghasilan tetap dan tunjangan yang diterima Kepala Desa dan Perangkat Desa adalah ranah Kementerian keuangan. Sesuai dengan Permendes No. 6 Tahun 2015 tugas Kementerian Desa, Pembangunan Daerah Tertinggal dan Transmigrasi mengacu pada perumusan, penetapan, dan pelaksanaan kebijakan di bidang pembangunan desa dan kawasan perdesaan, pemberdayaan masyarakat desa, percepatan pembangunan daerah tertinggal, dan transmigrasi. Untuk aduan yang anda sampaikan kepada kami bukan merupakan ranah Kementerian Desa. Silahkan untuk menghubungi instansi terkait. Informasi kementerian desa, pdt dan transmigrasi lebih lanjut di call center 1500040 atau di web www.kemendesa.go.id. Terima kasih</p>
-----	--	------------	-----------	--------------	-----------	---------	--

239	<p>yang saya tanyakan apakah untuk bantuan BLT dari dana desa apakah dipilih pilih warganya sedangkan yang terdampak putus kerja semuanya pak. ini bapak mentri pendesaan keadaan desa kami desa pulau limbung kecamatan sungai raya kabupaten kuburaya. ini kah dinamakan desa berkembang. keadaan desa aja bisa dimanipulasi gimana yang lainnya. jangan2 dana DD ko diusut2 dikorupsi oleh pemerintahan desa kami. tolong pak ditindak lanjutin desa kami.</p>	06/07/2021	6/04/2021	0 Hari Kerja	Facebook	Selesai	<p>Tiket Anda sudah dinyatakan selesai dan ditutup. Jika hubungi Kami kembali jika Anda masih mempunyai info atau aduan lain. Salam dari kami, Kemendesa. Silahkan cek secara berkala ke https://sipemandu.kemendesa.go.id/cek atau tunggu informasi selanjutnya dari kami. Salam dari kami, Kemendesa. halo sobat desa, Penentuan KPM Diputuskan dalam musyawarah desa khusus oleh tim relawan desa, yang dasar hukumnya mengacu kepada Peraturan Menteri Desa No.13 tahun 2020. sehingga memang tidak semua KPM menerima BLTDD (ditentukan berdasarkan anggaran DANA DESA nya) berdasarkan data sid.kemendesa.go.id pada 2021 bahwa Daftar Penerima BLT Dana Desa ini merupakan gabungan penerima bulan 1 sampai bulan 9. Dimungkinkan ada perubahan nama dan alamat pada penerima BLT Dana Desa sesuai hasil musyawarah desa, sehingga ada ketidaksesuaian beberapa penerima bulan terakhir. jika tidak tercover oleh BLTDD silahkan untuk mengajukan ke pemerintah desa untuk mendapatkan bantuan lain. jika adanya indikasi penyalahgunaan dana desa silahkan untuk menyertakan Data pendukung berupa foto pembangunan, foto bantuan, papan pengumuman mengenai dana desa, rab, hasil audit, berita acara, hasil musdes dan data dukung lain yang relevan. Untuk aduan yang tidak lengkap dan tidak ada konfirmasi ulang dalam 5 hari kerja maka akan kami nyatakan ditutup. terima kasih (2021-04-06 03:06:42) tambahan : ini keadaan warga kami pak jauh dari air bersih mandi dan minum aja masih di air sungai. desa kami desa pulau limbung kecamatan sungai raya kabupaten kuburaya saya mendukung sekali pak perubahan status desa tapi kalau sesuai dilapangan. kami warga tidak merasakan itu pak. kami makin susah pak tolong pak ditindak lanjutin desa kami. kalau turun kelapangan jangan tanyak kepala desa dan perangkat2nya pak. langsung pak ke warganya.</p>
-----	---	------------	-----------	--------------	----------	---------	---

240	Salah satu desa di daerah kami mau melaksanakan kegiatan pembangunan jaringan internet desa,apakah kegiatan tsb bisa didahulukan oleh pihak rekanan padahal apbdesa blm penetapan?kondisi desa tersebut blankspot?mohon petunjuknya bpk/ibu, Terimakasih	05/04/2021	5/04/2021	0 Hari Kerja	Whats App	Selesai	Tiket Anda sudah dinyatakan selesai dan ditutup. Jika hubungi Kami kembali jika Anda masih mempunyai info atau aduan lain. Salam dari kami, Kemendesa. Silahkan cek secara berkala ke https://sipemandu.kemendesa.go.id/cek atau tunggu informasi selanjutnya dari kami. Salam dari kami, Kemendesa.Halo sobat desa, selamat datang di kanal aduan kementerian desa,Apabila menurut bapak/ibu adanya hal yang harus di dahulukan dalam pembangunan dalam penggunaan dana desa di desa bapak/ibu kami himbau Pertama, silahkan terlebih dahulu untuk mengikuti musyawarah desa dengan menghubungi perangkat desa masing masing sesuai dengan Permendesa no 16 tahun 2019 tentang musyawarah desa. Karena penggunaan dana desa berdasarkan hasil musyawarah desa .
-----	--	------------	-----------	--------------	-----------	---------	--

241	Kenapa Desa Uhaidao terlalu sedikit Pagu DDS tahun 2021 padahal semuanya yang ada di Desa uhaidao serba sangat tertinggal	05/04/2021	5/04/2021	0 Hari Kerja	Whats App	Selesai	Silahkan cek secara berkala ke https://sipemandu.kemendesa.go.id/cek atau tunggu informasi selanjutnya dari kami. Salam dari kami, Kemendesa. Tiket Anda sudah dinyatakan selesai dan ditutup. Jika hubungi Kami kembali jika Anda masih mempunyai info atau aduan lain. Salam dari kami, Kemendesa.Halo sobat desa, selamat datang di kanal aduan kementerian desa Kami Informasikan, Rincian Dana Desa setiap Daerah kabupaten/kota dialokasikan secara merata dan berkeadilan berdasarkan Alokasi Dasar, Alokasi Afirmasi, Alokasi Kinerja dan Alokasi Formula.Alokasi DasarPagu alokasi dasar dihitung sebesar 69 persen dari anggaran Dasa Desa dibagi secara merata kepada setiap Desa secara nasional.Alokasi AfirmasiPagu Alokasi Afirmasi dihitung sebesar 1,5 persen dari anggaran Dana Desa dibagi secara proposional kepada Desa tertinggal dan desa sangat tertinggal yang mempunyai jumlah penduduk miskin tinggi.Alokasi Kinerja. Pagu Alokasi Kinerja dihitung sebesar 1,5 persen dari anggaran Dana Desa dibagi kepada desa dengan kinerja terbaik.
------------	---	------------	-----------	--------------	-----------	---------	--

242	<p>Saya a.n masyarakat desa emplak menanyakan,apakah dana desa untuk wilayah kabupaten pangandaran terutama desa emplak sudah pencairan? Kalopun sudah mengapa sampai saat ini belum ada kejelasan tentang masalah BLTDD,dan desapun bungkap tidak ada kejelasan dan tidak ada penjelasan,sedangkan saya selaku masyarakat ingin menanyakan hal ini kepada kemendes selaku pimpinan pusat pedesaan. Trimakasih ?</p>	04/04/2021	4/04/2021	0 Hari Kerja	Web	Selesai	<p>Tiket Anda sudah dinyatakan selesai dan ditutup. Jika hubungi Kami kembali jika Anda masih mempunyai info atau aduan lain. Salam dari kami, Kemendes. alo sobat desa, selamat datang di kanal aduan kementerian desa Kami Informasikan, nomor 17 tahun 2020 tentang percepatan penggunaan dana desa tahun 2021, untuk BLT Dana Desa 2021 sebesar Rp 300.000,00 per bulan/KPM, berlaku sejak Januari 2021. Pemerintah desa melakukan validasi data KPM, baik untuk kepentingan pengurangan karena sudah tidak berhak menerima, maupun penambahan karena ditemukan keluarga yang memenuhi syarat tetapi belum menerima JPS. kami informasikan untuk menanyakan langsung ke pihak aparat desa, jika validasi belum selesai mengakibatkan tidak adanya pencairan .dan adapun penyebab belum adanya pencairan, dikarenakan DD yang belum turun . Terima kasih</p>
-----	--	------------	-----------	--------------	-----	---------	---

243	Hampir Semua program dusun yang menjuru ke pemberdayaan masyarakat di potong, karena ada nya surat yang turun terkait penanganan covid-19 (desa aman covid-19). Lebih-l	30/03/2021	30/03/2021	0 Hari Kerja	Twitter	Selesai	<p>Silahkan cek secara berkala ke https://sipemandu.kemendesa.go.id/cek atau tunggu informasi selanjutnya dari kami. Salam dari kami, Kemendesa. Semoga saja saya di izinkan bisa mengirim sebuah proposal langsung lewat chat ini yang berupa file. Terutama dalam perbaikan imprastruktur, dan pemberdayaan masyarakat dalam perbaikan prekonomian masyarakat Tiket Anda sudah dinyatakan selesai dan ditutup. Jika hubungi Kami kembali jika Anda masih mempunyai info atau aduan lain. Salam dari kami, Kemendesa. halo sobat desa terima kasih partisipasinya, mengenai pengelolaan Dana Desa 2021 Pada Program Prioritas Dana Desa 2021 bertujuan untuk mewujudkan 8 tipologi desa dan/atau 18 tujuan SDGs Desa; pemulihan ekonomi nasional sesuai kewenangan desa, program prioritas nasional sesuai kewenangan desa, dan adaptasi kebiasaan baru desa, dengan berdasarkan Kemanusiaan(pengutamaan hak-hak dasar, harkat dan martabat manusia), Keadilan(pengutamaan pemenuhan hak dan kepentingan seluruh warga Desa tanpa membeda- bedakan),Kebhinekaan (pengakuan dan penghormatan terhadap keanekaragaman budaya dan kearifan lokal sebagai pembentuk kesalehan sosial berdasarkan nilai-nilai kemanusiaan universal), Keseimbangan alam (pengutamaan perawatan bumi yang lestari untuk keberlanjutan kehidupan manusia dan Kepentingan nasional (pengutamaan pelaksanaan kebijakan strategis nasional untuk mewujudkan kesejahteraan rakyat). desa diberikan kewenangan untuk lebih berkreasi dalam menentukan kebutuhan desa berdasarkan prioritas. silahkan untuk dilakukan musyawarah desa sehingga dapat dilakukan perumusan sesuai kebutuhan desa. Mengenai pengajuan proposal perbaikan infrastruktur desa dilakukan secara bernjenjang silahkan untuk berkoordinasi dengan kabupaten dan tahap akhirnya pusat akan menerima rekomendasi dari daerah mengenai desa mana yg layak mendapatkan bantuan pembangunan.</p>
-----	---	------------	------------	--------------	---------	---------	--

244	Bolehkan Dana Desa Untuk Pengadaan Kendaraan Roda 2 (Sepeda Motor) Untuk Sarana Pelayanan kesehatan Di Desa	26/03/2021	26/03/2021	0 Hari Kerja	Web	Selesai	<p>Tiket Anda sudah dinyatakan selesai dan ditutup. Jika hubungi Kami kembali jika Anda masih mempunyai info atau aduan lain. Salam dari kami, Kemendesa. Halo sobat desa, selamat datang di kanal aduan Kementerian Desa, Pembangunan Daerah Tertinggal Dan Transmigrasi (KDPDPTT). Sesuai dengan Kepsekjen KDPDPTT No 109 Tahun 2019 tentang mekanisme pengaduan, untuk aduan berkadar pengawasan dapat diproses lebih lanjut dengan melampirkan : 1. Pihak yang dilaporkan yang bertanggung jawab: 2. Tahun anggaran* apabila penyalahgunaan dana desa atau bantuan dari Kementerian Desa 3. Sumber anggaran * harus berasal dari dana desa atau bantuan dekonsentrasi dari dana desa 4. Kronologi kejadian 5. Data pendukung berupa foto pembangunan, foto bantuan, papan pengumuman mengenai dana desa, rab, hasil audit, berita acara, hasil musdes dan data dukung lainnya Untuk informasi lebih lanjut hubungi call center 1500040. Untuk aduan yang tidak lengkap dan tidak ada konfirmasi ulang dalam 5 hari kerja maka akan kami nyatakan ditutup. #mulai dari desa.Â</p>
245	Saya ingin mencocokkan data dengan apa yang terjadi di lapangan.	27/03/2021	27/03/2021	0 Hari Kerja	Web	Selesai	<p>Halo Sobat desa, selamat datang di kanal pengaduan Kementerian Desa PDPTT , kami informasikan untuk informasi terkait Dana Desa di desa bapak ibu, dapat mengunjungi web https://sid.kemendesa.go.id/ Terima kasih. Tiket Anda sudah dinyatakan selesai dan ditutup. Jika hubungi Kami kembali jika Anda masih mempunyai info atau aduan lain. Salam dari kami, Kemendesa.</p>

246	Kepada yth bpk KEMDes saya ingin menawarkan diri untuk menjadi bagian dlm pengawasan.memantau pelaksanaan pengelolaan dana desa khususnya diwilayah kabupaten nias kecamatan Hiliduho.mohon bantuan petunjuk dasar jadi mitra saya sebagai dasar kekuatan saya untuk memantau pengelolaan dana desa mphon petunjuk saya siap mengabdikan. Nama: SINEMA MENDROFA	24/03/2021	24/03/2021	0 Hari Kerja	Whats App	Selesai	Silahkan cek secara berkala ke https://sipemandu.kemendesa.go.id/cek atau tunggu informasi selanjutnya dari kami. Salam dari kami, Kemendesa. Tiket Anda sudah dinyatakan selesai dan ditutup. Jika hubungi Kami kembali jika Anda masih mempunyai info atau aduan lain. Salam dari kami, Kemendesa. Halo sobat desa, pengawasan penggunaan dana desa masyarakat dapat berpartisipasi melalui peran aktif dalam menyampaikan usulan saran program sesuai dengan kondisi desa. untuk informasi perekrutan pendamping desa silahkan untuk mengakses di website kemendesa.go.id
247	KEPADA yang Terhormat bpk/ibu Saya ingin bertanya mengenai dana desa di wilaya DESA BANGUN SARI, KECAMATAN TANJUNG LAGO, KABUPATEN BANYUASIN, PROVINSI SUMATRA SELATAN. Berapakah jumlah yang di salurkan tahun 2020 dan di alokasikan untuk apa saja.	24/03/2021	24/03/2021	0 Hari Kerja	Whats App	Selesai	Silahkan cek secara berkala ke https://sipemandu.kemendesa.go.id/cek atau tunggu informasi selanjutnya dari kami. Salam dari kami, Kemendesa. Halo sobat desa, mengenai permintaan data tersebut silahkan untuk mengakses di sid.kemendesa.go.id atau di link https://sid.kemendesa.go.id/home/searchByKode?desa=1607122011 . terima kasih Tiket Anda sudah dinyatakan selesai dan ditutup. Jika hubungi Kami kembali jika Anda masih mempunyai info atau aduan lain. Salam dari kami, Kemendesa.
248	pemohon mengajukan sengketa informasi publik ke KIP dan tercatat di register Nomor 019/IX/KIP-PS/2020 Akta Registrasi/2020, register Nomor 019/IX/KIP/2020	24/11/21	30/11/21	6 Hari Kerja	Whats App	Selesai	Tindak lanjut sidang sengketa permohonan informasi dengan menyiapkan berkas yang diminta oleh Topan RI (Team Operasi Penyelamatan Asset Negara Republik Indonesia)